

BAB I PENDAHULUAN

1.1 Latar Belakang

Pembangunan Daerah menurut Peraturan Menteri Dalam Negeri Nomor 86 Tahun 2017 tentang Tata Cara Perencanaan, Pengendalian dan Evaluasi Pembangunan Daerah, Tata Cara Evaluasi Rancangan Peraturan Daerah Tentang Rencana Pembangunan Jangka Panjang Daerah dan Rencana Pembangunan Jangka Menengah Daerah, Serta Tata Cara Perubahan Rencana Pembangunan Jangka Panjang Daerah, Rencana Pembangunan Jangka Menengah Daerah, dan Rencana Kerja Pemerintah Daerah adalah usaha yang sistematis untuk pemanfaatan sumber daya yang dimiliki Daerah untuk peningkatan dan pemerataan pendapatan masyarakat, kesempatan kerja, lapangan berusaha, meningkatkan akses dan kualitas pelayanan publik dan daya saing daerah sesuai dengan urusan pemerintahan yang menjadi kewenangannya.

Pembangunan daerah merupakan perwujudan dari pelaksanaan urusan pemerintahan yang telah diserahkan ke daerah sebagai bagian integral dari Pembangunan nasional. Berdasarkan konsep Pembangunan daerah dimaksud, daerah melaksanakan urusan pemerintahan yang telah diserahkan kepadanya untuk pemerataan pendapatan Masyarakat, kesempatan kerja, lapangan berusaha, meningkatkan akses dan kualitas pelayanan publik dan daya saing daerah.

Berdasarkan Undang – Undang Nomor 23 Tahun 2014 tentang Pemerintah Daerah, pembentukan daerah otonom diarahkan untuk mempercepat terwujudnya kesejahteraan Masyarakat melalui peningkatan pelayanan, pemberdayaan, dan peran serta Masyarakat berdasarkan prinsip Negara Kesatuan Republik Indonesia. Sebagai tindak lanjut pemerintah daerah mewujudkan kesejahteraan dimaksud melalui penyelenggaraan Pembangunan daerah. Pemerintah daerah dalam menyelenggarakan Pembangunan daerah itu juga harus mendukung pencapaian target

Pembangunan nasional dengan memperhatikan karakteristik masing – masing daerah.

Peraturan Daerah Provinsi Jawa Tengah Nomor 5 Tahun 2025 Tentang Pembentukan Dan Susunan Perangkat Daerah Provinsi Jawa Tengah telah mengatur pembentukan Dinas Kebudayaan, Pariwisata dan Ekonomi Kreatif Provinsi Jawa Tengah yang bertugas untuk menyelenggarakan urusan pemerintah bidang Kebudayaan, Pariwisata dan Ekonomi Kreatif dan Peraturan Gubernur Jawa Tengah nomor Tahun 2025 tentang tentang Organisasi dan Tata Kerja Dinas Kebudayaan, Pariwisata dan Ekonomi Kreatif Provinsi Jawa Tengah, yang mempunyai tugas pokok dan fungsi

Renstra Dinas Kebudayaan, Pariwisata dan Ekonomi Kreatif Provinsi Jawa Tengah merupakan penjabaran dokumen Peraturan Daerah Provinsi Jawa Tengah Nomor 7 Tahun 2025 tentang Rencana Pembangunan Jangka Menengah Daerah (RPJMD) Provinsi Jawa Tengah Tahun 2025-2029 yang menjabarkan visi, misi dan program kepala daerah yang memuat tujuan, sasaran, strategi, arah kebijakan, pembangunan daerah dan keuangan daerah yang disertai dengan kerangka pendanaan bersifat indikatif untuk jangka waktu 5 (lima) tahun. Visi pembangunan Provinsi Jawa Tengah Tahun 2025-2029 adalah **“Jawa Tengah sebagai Provinsi Maju yang Berkelanjutan untuk Menuju Indonesia Emas 2045”**. Dalam rangka mencapai visi dilakukan upaya yang dijabarkan pada 6 (enam) misi, yaitu: 1) Meningkatkan layanan dasar yang inklusif untuk mewujudkan sumber daya manusia yang mandiri, kompetitif dan berwawasan global; 2) Meningkatkan pertumbuhan perekonomian perkotaan dan pedesaan berbasis sector unggulan yang inovatif, mandiri dan berkelanjutan; 3) Mewujudkan tata kelola pemerintahan yang responsive dan kolaboratif dengan mengedepankan nilai nilai integritas; 4) Mewujudkan pembangunan infrastruktur Jawa Tengah yang merata dan

berkeadilan, melalui perencanaan tata ruang yang responsif; 5) Menjaga stabilitas dan kondusivitas daerah dengan pendekatan budaya lokal, serta menjamin kebebasan warga dalam menjalankan ibadah, perlindungan kesejahteraan sosial serta hak asasi manusia yang berkeadilan; dan 6) Menjaga iklim investasi yang kondusif dan kolaboratif untuk membuka kesempatan kerja dan berusaha seluas luasnya bagi warga Jawa Tengah serta mengembangkan pembiayaan pembangunan yang partisipatif, kolaboratif, dan terintegrasi.

Penyusunan dokumen Renstra juga tidak terlepas dari sinergitas antar dokumen perencanaan daerah baik secara vertikal dengan perencanaan tingkat pusat atau Kementerian/Lembaga maupun secara horizontal dengan perencanaan antara Organisasi Perangkat Daerah di Provinsi Jawa Tengah. Dokumen Renstra PD Tahun 2025 - 2029 yang disusun dan ditetapkan kemudian akan menjadi pedoman bagi Perangkat Daerah dalam penyelenggaraan pembangunan daerah khususnya untuk urusan parekrif pada tahun 2025 – 2029. Dokumen Renstra Tahun 2025 - 2029 akan menjadi pedoman penyusunan penyusunan Renja PD.

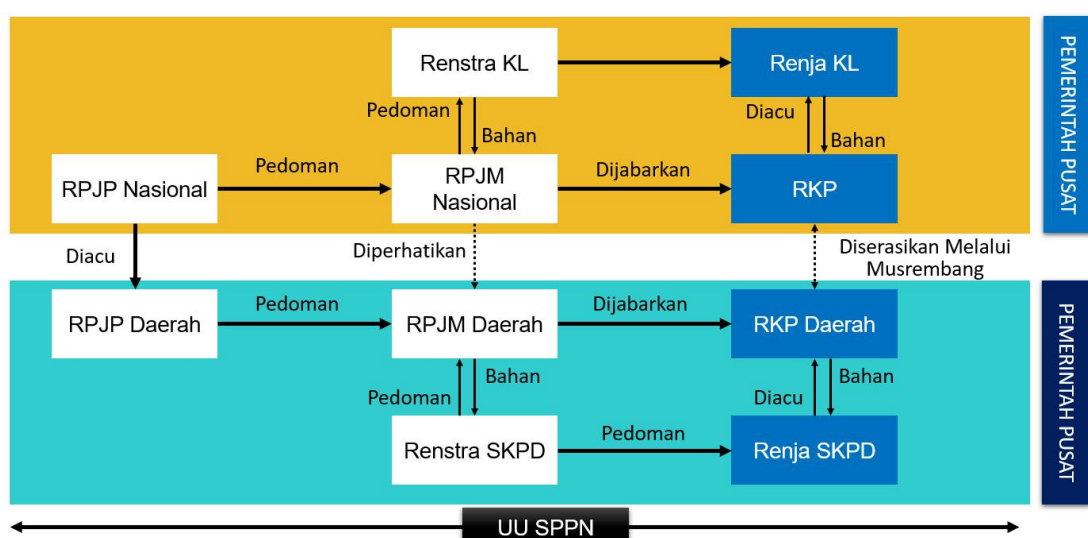

Penyusunan dokumen Renstra PD juga memperhatikan antara lain:

1. Hasil evaluasi Renstra 18-23 & 24-26;
2. Kebijakan pemanfaatan & pencadangan sumber daya alam serta

kebijakan adaptasi dan mitigasi perubahan iklim dalam Rencana Perlindungan dan Pengelolaan Lingkungan Hidup (RPPLH), dan/atau tujuan pembangunan berkelanjutan, daya dukung dan daya tampung lingkungan, serta Kajian Lingkungan Hidup Strategis (KLHS) RPJMD Tahun 2025-2029;

3. Manajemen Risiko Pembangunan Nasional di Daerah; serta
4. Rencana sektoral lainnya yang secara substansi berkaitan dengan arah kebijakan pembangunan jangka menengah daerah.

Proses penyusunan renstra 25-29 dilakukan dengan tahapan antara lain:

1. Persiapan penyusunan Renstra meliputi penyusunan Rancangan Awal Renstra dengan tahapan analisis data dan informasi, evaluasi terhadap capaian kinerja Renstra Tahun 2024 - 2026, perumusan isu strategis, perumusan pohon kinerja dan cascading, dan penyusunan dokumen draft rancangan awal Rentsra;
2. Penyusunan rancangan Renstra PD;
3. Pelaksanaan forum PD;
4. Perumusan rancangan akhir Renstra PD

Penyusunan dokumen Renstra dilaksanakan secara simultan dengan penyusunan dokumen Renja PD. Secara substansi, penyusunan Renstra Tahun 2025 - 2029 tetap memperhatikan beberapa hal antara lain: Penyelarasan target indikator daerah dan program prioritas RPJMD; Kesesuaian sasaran pokok dan arah kebijakan RPJMD Provinsi Jawa Tengah Tahun 2025 - 2029; Hasil evaluasi capaian indikator kinerja Renstra Tahun 18-23 & 24-26; Isu-isu strategis yang berkembang; Kebijakan nasional; dan Regulasi yang berlaku saat ini

1.2 Landasan Hukum

Landasan Hukum dalam penyusunan Rencana Strategis Dinas Kebudayaan, Pariwisata dan Ekonomi Kreatif Provinsi Jawa Tengah sebagai berikut:

1. Undang-Undang Nomor 25 Tahun 2004 tentang Sistem Perencanaan Pembangunan Nasional (Lembaran Negara Republik Indonesia Tahun 2004 Nomor 104, Tambahan Lembaran Negara Republik Indonesia Nomor 4421);
2. Undang-Undang Nomor 23 Tahun 2014 tentang Pemerintahan Daerah (Lembaran Negara Republik Indonesia Tahun 2014 Nomor 244, Tambahan Lembaran Negara Republik Indonesia Nomor 5587), sebagaimana telah diubah beberapa kali terakhir dengan Undang-Undang Nomor 6 Tahun 2023 tentang Penetapan Peraturan Pemerintah Pengganti Undang-Undang Nomor 2 Tahun 2022 tentang Cipta Kerja Menjadi Undang-Undang (Lembaran Negara Republik Indonesia Tahun 2023 Nomor 41, Tambahan Lembaran Negara Republik Indonesia Nomor 6856);
3. Undang-Undang Nomor 11 Tahun 2023 tentang Provinsi Jawa Tengah (Lembaran Negara Republik Indonesia Tahun 2023 Nomor 58, Tambahan Lembaran Negara Republik Indonesia Nomor 6867)
4. Undang-Undang Nomor 59 Tahun 2024 tentang Rencana Pembangunan Jangka Panjang Nasional Tahun 2025-2045 (Lembaran Negara Republik Indonesia Tahun 2024 Nomor 194, Tambahan Lembaran Negara Republik Indonesia Nomor 6987);
5. Undang-Undang Nomor 10 Tahun 2009 tentang Kepariwisata (Lembaran Negara Republik Indonesia Tahun 2009 Nomor 11);
6. Undang-Undang Nomor 11 Tahun 2010 tentang Cagar Budaya (Lembaran

- Negara Republik Indonesia Tahun 2010 Nomor 130, Tambahan Lembaran Negara Republik Indonesia Nomor 5168);
7. Undang-Undang Republik Indonesia Nomor 8 Tahun 2016 tentang Penyandang Disabilitas (Lembaran Negara Republik Indonesia Tahun 2016 Nomor 69, Tambahan Lembaran Negara Republik Indonesia Nomor 5871);
 8. Undang-Undang Republik Indonesia Nomor 5 Tahun 2017 tentang Pemajuan Kebudayaan (Lembaran Negara Republik Indonesia Tahun 2017 Nomor 104, Tambahan Lembaran Negara Republik Indonesia Nomor 6055);
 9. Undang-Undang Nomor 24 tahun 2019 tentang Ekonomi Kreatif;
 10. Peraturan Pemerintah Nomor 50 Tahun 2011 tentang Rencana Induk Pembangunan Kepariwisata Nasional Tahun 2010 – 2025 (Lembaran Negara Republik Indonesia Tahun 2011 Nomor 125, Tambahan Lembaran Negara Republik Indonesia Nomor 5262);
 11. Peraturan Pemerintah Nomor 66 Tahun 2015 tentang Museum (Lembaran Negara Republik Indonesia Tahun 2015 Nomor 195, Tambahan Lembaran Negara Republik Indonesia Nomor 5733);
 12. Peraturan Pemerintah Nomor 87 Tahun 2021 tentang Peraturan Pelaksanaan Undang-Undang Nomor 5 Tahun 2017 tentang Pemajuan Kebudayaan (Lembaran Negara Republik Indonesia Tahun 2021 Nomor 191, Tambahan Lembaran Negara Republik Indonesia Nomor 6713);
 13. Peraturan Pemerintah Nomor 1 Tahun 2022 tentang Register Nasional dan Pelestarian Cagar Budaya (Lembaran Negara Republik Indonesia Tahun 2022 Nomor 1, Tambahan Lembaran Negara Republik Indonesia Nomor 6756);
 14. Peraturan Pemerintah Republik Indonesia Nomor 24 Tahun 2022 Tentang

Tentang Peraturan Pelaksanaan Undang-Undang Nomor 24 Tahun 2019
Tentang Ekonomi Kreatif

15. Peraturan Presiden Nomor 114 Tahun 2022 tentang Strategi Kebudayaan;
16. Peraturan Presiden Nomor 115 Tahun 2024 tentang Rencana Induk Pemajuan Kebudayaan Tahun 2025-2045;
17. Peraturan Presiden Republik Indonesia Nomor 12 Tahun 2025 tentang Rencana Pembangunan Jangka Menengah Nasional Tahun 2025-2029 (Lembaran Negara Republik Indonesia Tahun 2025 Nomor 19);
18. Peraturan Menteri Pariwisata tentang Rencana Strategis Kementerian Pariwisata Tahun 2025-2029; (belum ditetapkan) ;
19. Peraturan Menteri Ekonomi Kreatif tentang rencana Strategis Kementerian Ekonomi Kreatif Tahun 2025-2029 (belum ditetapkan) ;
20. Peraturan Daerah Provinsi Jawa Tengah Nomor 10 Tahun 2012 tentang Rencana Induk Pembangunan Kepariwisata Provinsi Jawa Tengah Tahun 2012-2027 (Lembaran Daerah Provinsi Jawa Tengah Tahun 2012 Nomor 10);
21. Peraturan Daerah Provinsi Jawa Tengah Nomor 10 Tahun 2013 tentang Pelestarian dan Pengelolaan Cagar Budaya Provinsi Jawa Tengah (Lembaran Daerah Provinsi Jawa Tengah Tahun 2013 Nomor 10, Tambahan Lembaran Daerah Provinsi Jawa Tengah Nomor 56);
22. Peraturan Daerah Provinsi Jawa Tengah Nomor 9 Tahun 2016 tentang Pembentukan Dan Susunan Perangkat Daerah Provinsi Jawa Tengah (Lembaran Daerah Provinsi Jawa Tengah Tahun 2016 Nomor 9, Tambahan Lembaran Daerah Provinsi Jawa Tengah Nomor 85);
23. Peraturan Daerah Provinsi Jawa Tengah Nomor 6 Tahun 2017 tentang Sistem Perencanaan Pembangunan Dan Penganggaran Terpadu (Lembaran Daerah Provinsi Jawa Tengah Tahun 2017 Nomor 6,

- Tambahan Lembaran Daerah Provinsi Jawa Tengah Nomor 91);
24. Peraturan Daerah Provinsi Jawa Tengah Nomor 1 Tahun 2024 tentang Rencana Perlindungan Dan Pengelolaan Lingkungan Hidup (Lembaran Daerah Provinsi Jawa Tengah Tahun 2024 Nomor 6, Tambahan Lembaran Daerah Provinsi Jawa Tengah Nomor 155);
 25. Peraturan Daerah Provinsi Jawa Tengah Nomor 3 Tahun 2024 tentang Pemajuan Kebudayaan Daerah (Lembaran Daerah Provinsi Jawa Tengah Tahun 2024 Nomor 3, Tambahan Lembaran Daerah Provinsi Jawa Tengah Nomor 156);
 26. Peraturan Daerah Provinsi Jawa Tengah Nomor 6 Tahun 2024 tentang Rencana Pembangunan Jangka Panjang Daerah Tahun 2025-2045 (Lembaran Daerah Provinsi Jawa Tengah Tahun 2024 Nomor 1, Tambahan Lembaran Daerah Provinsi Jawa Tengah Nomor 159);
 27. Peraturan Daerah Provinsi Jawa Tengah Nomor 8 Tahun 2024 tentang Rencana Tata Ruang Wilayah Provinsi Jawa Tengah Tahun 2024–2044 (Lembaran Daerah Provinsi Jawa Tengah Tahun 2024 Nomor 8, Tambahan Lembaran Daerah Provinsi Jawa Tengah Nomor 161);
 28. Peraturan Daerah Provinsi Nomor 5 Tahun 2021 tentang Pengembangan Ekonomi Kreatif di Provinsi Jawa Tengah ;
 29. Peraturan Daerah Provinsi Jawa Tengah Nomor 5 Tahun 2025 tentang Pembentukan dan Susunan Prangkat Daerah (Lembaran Daerah Provinsi Jawa Tengah Tahun 2025 Nomor 5, Tambahan Lembaran Daerah Provinsi Jawa Tengah Nomor 169);
 30. Peraturan Daerah Provinsi Jawa Tengah Nomor 7 Tahun 2025 tentang Rencana Pembangunan Jangka Menengah Daerah Tahun 2025 – 2029;
 31. Peraturan Menteri Dalam Negeri Nomor 86 Tahun 2017 tentang Tata Cara Perencanaan, Pengendalian, dan Evaluasi Pembangunan Daerah,

Tata Cara Evaluasi Rancangan Peraturan Daerah tentang Rencana Pembangunan Jangka Panjang Daerah dan Rencana Pembangunan Jangka Menengah Daerah, serta Tata Cara Perubahan Rencana Pembangunan Jangka Panjang Daerah, Rencana Pembangunan Jangka Menengah Daerah, dan Rencana Kerja Pemerintah Daerah (Berita Negara Republik Indonesia Tahun 2017 Nomor 1312);

32. Peraturan Menteri Dalam Negeri Nomor 7 Tahun 2018 tentang Pembuatan Dan Pelaksanaan Kajian Lingkungan Hidup Strategis Dalam Penyusunan Rencana Pembangunan Jangka Menengah Daerah (Berita Negara Republik Indonesia Tahun 2018 Nomor 459);
33. Peraturan Menteri Dalam Negeri Nomor 70 Tahun 2019 tentang Sistem Informasi Pemerintahan Daerah (Berita Negara Republik Indonesia Tahun 2019 Nomor 1114);
34. Peraturan Gubernur Jawa Tengah Nomor 71 Tahun 2017 tentang Pelaksanaan Pengarusutamaan Gender di Provinsi Jawa Tengah ;
35. Peraturan Gubernur Jawa Tengah Nomor ... Tahun 2025 tentang Organisasi Dan Tata Kerja Unit Pelaksana Teknis Daerah Pada Dinas Kebudayaan, Pariwisata dan Ekonomi Kreatif Provinsi Jawa Tengah ;
36. Instruksi Menteri Dalam Negeri Nomor 2 Tahun 2025 tentang Pedoman Penyusunan Rencana Pembangunan Jangka Menengah Daerah dan Rencana Strategis Perangkat Daerah Tahun 2025-2029.

1.3 Maksud dan Tujuan

Maksud dari penyusunan Renstra Dinas Kebudayaan, Pariwisata dan Ekonomi Kreatif Provinsi Jawa Tengah adalah memberikan pedoman bagi Kebudayaan, Pariwisata dan Ekonomi Kreatif Provinsi Jawa Tengah dalam menjabarkan visi, misi, dan program prioritas Gubernur dan Wakil Gubernur Jawa Tengah ke dalam tujuan, sasaran, strategi, arah kebijakan, program

prioritas disertai indikator kinerja pembangunan daerah Provinsi Jawa Tengah tahun 2025-2029 di Bidang Kebudayaan, Pariwisata dan Ekonomi Kreatif yang akan digunakan sebagai pedoman untuk dalam penyusunan perencanaan pembangunan daerah tahunan RKPD Dinas Kebudayaan, Pariwisata dan Ekonomi Kreatif Provinsi Jawa Tengah periode tahun 2025-2029

Adapun tujuan dari Penyusunan Renstra Dinas Kebudayaan, Pariwisata dan Ekonomi Kreatif Provinsi Jawa Tengah untuk :

1. Menjamin konsistensi antara perencanaan, penganggaran, pelaksanaan, dan pengawasan pembangunan di Bidang Kebudayaan, Pariwisata dan Ekonomi Kreatif selama kurun waktu 2025-2029;
2. Menjamin terciptanya integrasi, sinkronisasi, dan sinergi perencanaan pembangunan daerah antara Pemerintah Provinsi Jawa Tengah dengan Pemerintah Kabupaten/Kota, Pemerintah Provinsi berbatasan, dan Pemerintah Pusat;
3. Sebagai pedoman penyelenggaraan pembangunan Dinas Kebudayaan, Pariwisata dan Ekonomi Kreatif Provinsi Jawa Tengah kurun waktu Tahun 2025-2029;
4. Sebagai pedoman penyusunan instrumen pengendalian, pengawasan dan evaluasi pembangunan.
5. Mewujudkan penggunaan sumber daya secara efektif, efisien, berkeadilan, dan berkelanjutan ;

1.4 Sistematika Penulisan

Sistematika penulisan Rencana Strategis ini berdasarkan Nomor 52 Tahun 2022 tentang Penyusunan Dokumen Rencana Pembangunan Daerah bagi Daerah dengan Masa Jabatan Kepala Daerah Berakhir pada Tahun 2025 serta berdasarkan Surat Edaran Sekretaris Daerah Nomor 0007/0001565

tentang Penyusunan Rencana Strategis Perangkat Daerah Provinsi Jawa Tengah Tahun 2025-2029, dengan uraian RENSTRA Dinas Kebudayaan, Pariwisata dan Ekonomi Kreatif Provinsi Jawa Tengah Tahun 2025-2029 sebagai berikut :

BAB I PENDAHULUAN

- 1.1 Latar Belakang
- 1.2 Landasan Hukum
- 1.3 Maksud dan Tujuan
- 1.4 Sistematika Penulisan.

BAB II GAMBARAN PELAYANAN, PERMASALAHAN, DAN ISU STRATEGIS PERANGKAT DAERAH

- 2.1 Tugas, Fungsi dan Struktur Organisasi Perangkat Daerah
- 2.2 Sumber Daya Perangkat Daerah
- 2.3 Kinerja Penyelenggaraan Pelayanan Perangkat Daerah
- 2.4 Permasalahan Pelayanan Perangkat Daerah
- 2.5 Isu Strategis Perangkat Daerah

BAB III TUJUAN, SASARAN, STRATEGI, DAN ARAH KEBIJAKAN

- 3.1 Tujuan Dan Sasaran Jangka Menengah Perangkat Daerah
 - a. Tujuan Perangkat Daerah
 - b. Sasaran Perangkat Daerah
- 3.2 Strategi dan Arah Kebijakan Perangkat Daerah
- 3.3 Manajemen Risiko Strategis Perangkat Daerah

BAB IV PROGRAM, KEGIATAN, SUB KEGIATAN DAN KINERJA PENYELENGGARAAN BIDANG URUSAN

- 4.1 Program, Kegiatan, dan Sub Kegiatan Perangkat Daerah

4.2 Indikator Kinerja Penyelenggaraan Bidang Dinas
Kebudayaan, Pariwisata dan Ekonomi Kreatif Provinsi
Jawa Tengah

BAB V PENUTUP

Bab ini menjelaskan secara singkat, harapan dan mimpi tentang hasil pembangunan bidang Kebudayaan, Pariwisata dan Ekonomi Kreatif lima tahun mendatang.

BAB II

GAMBARAN PELAYANAN, PERMASALAHAN DAN ISU STRATEGIS DINAS KEBUDAYAAN, PARIWISATA DAN EKONOMI KREATIF PROVINSI JAWA TENGAH

Berdasarkan Peraturan Daerah Provinsi Jawa Tengah Nomor 5 Tahun 2025 tentang Pembentukan dan Susunan Perangkat Daerah, bahwa Dinas Kebudayaan, Pariwisata, dan Ekonomi Kreatif Provinsi Jawa Tengah merupakan Perangkat Daerah Pemerintah Provinsi Jawa Tengah yang menyelenggarakan urusan pemerintahan bidang kebudayaan dan bidang pariwisata. Hal ini ditindaklanjuti dengan penetapan Peraturan Gubernur Jawa Tengah Nomor Tahun tentang Organisasi Dan Tata Kerja Dinas Kebudayaan, Pariwisata, dan Ekonomi Kreatif Provinsi Jawa Tengah dan Peraturan Gubernur Nomor ... Tahun ... tentang Tata Kerja Unit Pelaksana Teknis Daerah pada Dinas Kebudayaan, Pariwisata, dan Ekonomi Kreatif Provinsi Jawa Tengah (TBJT, Museum, UPTD Pariwisata)

2.1 Tugas, Fungsi dan Struktur Organisasi Dinas Kebudayaan, Pariwisata dan Ekonomi Kreatif Provinsi Jawa Tengah

Untuk menyelenggarakan tugas pokok sebagaimana dimaksud, Dinas Kebudayaan, Pariwisata, dan Ekonomi Kreatif Provinsi Jawa Tengah mempunyai fungsi sebagai berikut :

1. Perumusan kebijakan bidang perlindungan kebudayaan, pengembangan pemanfaatan dan pembinaan kebudayaan, destinasi pariwisata, pemasaran pariwisata, bidang ekonomi kreatif.
2. Pelaksanaan kebijakan bidang perlindungan kebudayaan, pengembangan pemanfaatan dan pembinaan kebudayaan, destinasi pariwisata, pemasaran pariwisata, bidang ekonomi kreatif
3. Pelaksanaan evaluasi dan pelaporan bidang perlindungan kebudayaan, pengembangan pemanfaatan dan pembinaan kebudayaan, destinasi pariwisata, pemasaran pariwisata, bidang ekonomi kreatif

4. Pelaksanaan dan pembinaan administrasi kepada seluruh unit kerja di lingkungan Dinas; dan
5. Pelaksanaan fungsi lain yang diberikan oleh Gubernur, sesuai tugas dan fungsinya.

Dinas Kebudayaan, Pariwisata, dan Ekonomi Kreatif Provinsi Jawa Tengah terdiri atas Kepala Dinas, Sekretariat, Bidang Pelindungan Kebudayaan, Bidang Pengembangan, Pemanfaatan, dan Pembinaan Kebudayaan, Bidang Destinasi Pariwisata, Bidang Pemasaran Pariwisata, Bidang Ekonomi Kreatif, dan UPT Dinas. Kepala Dinas Kebudayaan, Pariwisata, dan Ekonomi Kreatif Provinsi Jawa Tengah mempunyai tugas memimpin pelaksanaan tugas dan fungsi dinas. Adapun tugas fungsi Sekretariat, Bidang, dan UPT adalah sebagai berikut :

1. Kepala Dinas

- A. Tugas

Kepala Dinas mempunyai tugas membantu Gubernur melaksanakan urusan pemerintahan Bidang Kebudayaan, Bidang Pariwisata dan Ekonomi Kreatif yang menjadi kewenangan Daerah dan Tugas Pembantuan yang ditugaskan kepada Daerah.

- B. Fungsi

Untuk menyelenggarakan tugas sebagaimana dimaksud, Kepala Dinas mempunyai fungsi :

- perumusan kebijakan bidang pelindungan, pengembangan, pemanfaatan dan pembinaan kebudayaan , pengembangan, destinasi pariwisata, pemasaran pariwisata dan pengembangan sumber daya manusia pariwisata dan ekonomi kreatif;
- pelaksanaan kebijakan bidang pelindungan, pengembangan, pemanfaatan dan pembinaan kebudayaan, pengembangan destinasi pariwisata, pemasaran pariwisata dan pengembangan sumber daya manusia pariwisata dan ekonomi kreatif;
- pelaksanaan evaluasi dan pelaporan bidang pelindungan, pengembangan, pemanfaatan, dan pembinaan kebudayaan, pengembangan destinasi pariwisata, pemasaran pariwisata dan pengembangan sumber daya manusia pariwisata dan ekonomi kreatif;

- pelaksanaan dan pembinaan administrasi kepada seluruh unit kerja di lingkungan Dinas; dan pelaksanaan fungsi kedinasan lain yang diberikan oleh Gubernur, sesuai tugas dan fungsinya.

2. Sekretariat

A. Tugas

Sekretaris mempunyai tugas melaksanakan penyiapan koordinasi pelaksanaan tugas, pembinaan dan pemberian dukungan administrasi kepada seluruh unit organisasi di lingkungan Dinas.

B. Fungsi

Untuk menyelenggarakan tugas sebagaimana dimaksud, Sekretariat mempunyai fungsi :

- Penyiapan bahan koordinasi kegiatan di lingkungan Dinas;
- Penyampaian bahan koordinasi dan penyusunan rencana program dan kegiatan di lingkungan dinas;
- Penyiapan bahan pembinaan dan pemberian dukungan administrasi yang meliputi ketatausahaan, kepegawaian, hukum, keuangan, kerumahtanggaan, kerjasama, hubungan masyarakat, arsip dan dokumentasi di lingkungan Dinas;
- Penyiapan bahan koordinasi, pembinaan dan penataan organisasi dan tata laksana di lingkungan Dinas;
- Penyiapan bahan koordinasi pelaksanaan sistem pengendalian intern pemerintah dan pengelolaan informasi dan dokumentasi;
- Penyiapan bahan pengelolaan barang milik daerah / kekayaan daerah dan pelayanan pengadaan barang/jasa di lingkungan Dinas;
- Penyiapan bahan evaluasi dan pelaporan di lingkungan tugasnya;
- pelaksanaan tugas kedinasan lain yang diberikan oleh Kepala Dinas sesuai tugas dengan fungsinya.

2.1 Subbagian Program

Subbagian Program mempunyai tugas melakukan penyiapan bahan perumusan kebijakan koordinasi dan penyusunan perencanaan program dan kegiatan, evaluasi dan pelaporan di Bidang Program meliputi:

- Menyiapkan bahan perumusan kebijakan teknis di Bidang Program;

- Menyiapkan bahan dan mengoordinasikan penyusunan perencanaan program dan kegiatan di lingkungan Dinas;
- Menyiapkan bahan dan melakukan pengendalian program dan kegiatan di lingkungan Dinas;
- Menyiapkan bahan dan melakukan pengelolaan data informasi di Bidang Program;
- Menyiapkan bahan dan melakukan evaluasi dan pelaporan di lingkungan Dinas;
- Melakukan tugas kedinasan lain yang diberikan oleh pimpinan.

2.2 Subbagian Keuangan

Subbagian Keuangan mempunyai tugas melakukan persiapan bahan perumusan kebijakan, koordinasi dan pelaksanaan kebijakan, evaluasi dan pelaporan Bidang Keuangan meliputi:

- Menyiapkan bahan perumusan kebijakan teknis di Bidang Keuangan;
- Menyiapkan bahan dan melaksanakan pengelolaan keuangan di Lingkungan Dinas;
- Menyiapkan bahan verifikasi dan pembukuan;
- Menyiapkan bahan pengelolaan data dan informasi di bidang keuangan;
- Menyiapkan bahan evaluasi dan pelaporan di lingkungan dinas;
- Melakukan tugas kedinasan lain yang diberikan oleh pimpinan.

2.3 Subbagian Umum dan Kepegawaian

Subbagian Umum dan Kepegawaian mempunyai tugas melakukan persiapan bahan perumusan kebijakan, koordinasi dan pelaksanaan kebijakan, evaluasi dan pelaporan di Bidang Umum dan Kepegawaian, meliputi :

- Menyiapkan bahan perumusan kebijakan teknis di Bidang Umum dan Kepegawaian;
- menyiapkan bahan pengelolaan ketatausahaan di lingkungan Dinas;
- Menyiapkan bahan pengelolaan kepegawaian di lingkungan Dinas;
- Menyiapkan bahan pengelolaan rumah tangga dan aset di lingkungan Dinas;
- Menyiapkan bahan kerjasama dan kehumasan di lingkungan Dinas;
- Menyiapkan bahan pengelolaan kearsipan dan dokumentasi di lingkungan Dinas;
- Menyiapkan bahan pelaksanaan organisasi dan

ketatalaksanaan di lingkungan Dinas;

- Melakukan tugas kedinasan lain yang diberikan oleh pimpinan.

3. Bidang Pelindungan Kebudayaan

A. Tugas

Bidang Pelindungan Kebudayaan mempunyai tugas, melaksanakan penyiapan perumusan kebijakan, koordinasi dan pelaksanaan kebijakan, evaluasi dan pelaporan di bidang pelindungan kebudayaan.

B. Fungsi

Untuk menyelenggarakan tugas sebagaimana dimaksud, Bidang Pelindungan Kebudayaan mempunyai fungsi:

- a. Perumusan kebijakan terkait pelindungan Objek Pemajuan Kebudayaan, Cagar Budaya, dan sejarah lokal;
- b. Pelaksanaan kebijakan terkait pelindungan Objek Pemajuan Kebudayaan, Cagar Budaya, dan sejarah lokal;
- c. Pengoordinasian pelaksanaan kebijakan terkait pelindungan Objek Pemajuan Kebudayaan, Cagar Budaya, dan sejarah lokal;
- d. Monitoring dan evaluasi terkait pelindungan Objek Pemajuan Kebudayaan, Cagar Budaya, dan sejarah lokal;
- e. Pelaporan dan rekomendasi terkait pelindungan Objek Pemajuan Kebudayaan, Cagar Budaya, dan sejarah lokal; dan
- f. Pelaksanaan tugas lain yang diberikan oleh pimpinan sesuai dengan tugas dan fungsinya.

3.1 Pokja Pelindungan Objek Pemajuan Kebudayaan

Pokja Pelindungan Objek Pemajuan Kebudayaan dan Lembaga Adat mempunyai tugas melakukan penyiapan bahan perumusan kebijakan, koordinasi dan pelaksanaan kebijakan evaluasi dan pelaporan di Bidang Pelindungan Objek Pemajuan Kebudayaan, meliputi:

- Menyiapkan bahan perumusan kebijakan teknis di Bidang Penginventarisasi Objek Pemajuan Kebudayaan, Pengamanan Objek Pemajuan Kebudayaan, Pemeliharaan Objek Pemajuan Kebudayaan, Penyelamatan Objek Pemajuan Kebudayaan, Publikasi Objek Pemajuan Kebudayaan, Pengkajian Sejarah Objek Pemajuan Kebudayaan;
- menyiapkan pengkoordinasian pelaksanaan kebijakan di Bidang Penginventarisasi Objek

- Pemajuan Kebudayaan, Pengamanan Objek Pemajuan Kebudayaan, Pemeliharaan Objek Pemajuan Kebudayaan, Penyelamatan Objek Pemajuan Kebudayaan, Publikasi Objek Pemajuan Kebudayaan, Pengkajian Sejarah Objek Pemajuan Kebudayaan;
- menyiapkan bahan pelaksanaan pembinaan Bidang Penginventarisasi Objek Pemajuan Kebudayaan, Pengamanan Objek Pemajuan Kebudayaan, Pemeliharaan Objek Pemajuan Kebudayaan, Penyelamatan Objek Pemajuan Kebudayaan, Publikasi Objek Pemajuan Kebudayaan, Pengkajian Sejarah Objek Pemajuan Kebudayaan;
 - menyiapkan bahan Bidang Penginventarisasi Objek Pemajuan Kebudayaan, Pengamanan Objek Pemajuan Kebudayaan, Pemeliharaan Objek Pemajuan Kebudayaan, Penyelamatan Objek Pemajuan Kebudayaan, Publikasi Objek Pemajuan Kebudayaan, Pengkajian Sejarah Objek Pemajuan Kebudayaan;
 - menyiapkan bahan pengelolaan Bidang Penginventarisasi Objek Pemajuan Kebudayaan, Pengamanan Objek Pemajuan Kebudayaan, Pemeliharaan Objek Pemajuan Kebudayaan, Penyelamatan Objek Pemajuan Kebudayaan, Publikasi Objek Pemajuan Kebudayaan, Pengkajian Sejarah Objek Pemajuan Kebudayaan;
 - menyiapkan bahan dan melakukan evaluasi Bidang Penginventarisasi Objek Pemajuan Kebudayaan, Pengamanan Objek Pemajuan Kebudayaan, Pemeliharaan Objek Pemajuan Kebudayaan, Penyelamatan Objek Pemajuan Kebudayaan, Publikasi Objek Pemajuan Kebudayaan, Pengkajian Sejarah Objek Pemajuan Kebudayaan; dan
 - melakukan tugas kedinasan lain yang diberikan oleh pimpinan sesuai dengan bidang tugasnya.

3.2 Pokja Pelindungan Cagar Budaya dan Permuseuman

Pokja Pelindungan Cagar Budaya dan Permuseuman mempunyai tugas melakukan penyiapan bahan perumusan kebijakan, koordinasi dan pelaksanaan kebijakan evaluasi dan pelaporan di Bidang Pelindungan Cagar Budaya dan Permuseuman, meliputi:

- Menyiapkan bahan perumusan kebijakan teknis di Bidang Penyelamatan Cagar Budaya, Pengamanan Cagar Budaya, Zonasi Situs dan Kawasan Cagar Budaya, Pemeliharaan Cagar Budaya, Pemugaran Cagar Budaya, Peneetapan Cagar Budaya, Pemeringkatan Cagar Budaya, Pengkajian Sejarah Cagar Budaya, Penguatan Literasi Sejarah Lokal;
- menyiapkan pengkoordinasian pelaksanaan kebijakan di Bidang Penyelamatan Cagar Budaya, Pengamanan Cagar Budaya, Zonasi Situs dan Kawasan Cagar Budaya, Pemeliharaan Cagar Budaya, Pemugaran Cagar Budaya, Peneetapan Cagar Budaya, Pemeringkatan Cagar Budaya, Pengkajian Sejarah Cagar Budaya, Penguatan Literasi Sejarah Lokal;
- menyiapkan bahan pelaksanaan pembinaan Bidang Penyelamatan Cagar Budaya, Pengamanan Cagar Budaya, Zonasi Situs dan Kawasan Cagar Budaya, Pemeliharaan Cagar Budaya, Pemugaran Cagar Budaya, Penetapan Cagar Budaya, Pemeringkatan Cagar Budaya, Pengkajian Sejarah Cagar Budaya, Penguatan Literasi Sejarah Lokal;
- menyiapkan bahan Bidang Penyelamatan Cagar Budaya, Pengamanan Cagar Budaya, Zonasi Situs dan Kawasan Cagar Budaya, Pemeliharaan Cagar Budaya, Pemugaran Cagar Budaya, Peneetapan Cagar Budaya, Pemeringkatan Cagar Budaya, Pengkajian Sejarah Cagar Budaya, Penguatan Literasi Sejarah Lokal;
- menyiapkan bahan pengelolaan Bidang Penyelamatan Cagar Budaya, Pengamanan Cagar Budaya, Zonasi Situs dan Kawasan Cagar Budaya, Pemeliharaan Cagar

Budaya, Pemugaran Cagar Budaya, Peneetapan Cagar Budaya, Pemeringkatan Cagar Budaya, Pengkajian Sejarah Cagar Budaya, Penguatan Literasi Sejarah Lokal;

- menyiapkan bahan dan melakukan evaluasi Bidang Penyelamatan Cagar Budaya, Pengamanan Cagar Budaya, Zonasi Situs dan Kawasan Cagar Budaya, Pemeliharaan Cagar Budaya, Pemugaran Cagar Budaya, Peneetapan Cagar Budaya, Pemeringkatan Cagar Budaya, Pengkajian Sejarah Cagar Budaya, Penguatan Literasi Sejarah Lokal; dan
- melakukan tugas kedinasan lain yang diberikan oleh pimpinan sesuai dengan bidang tugasnya.

4. Bidang Pengembangan, Pemanfaatan, dan Pembinaan Kebudayaan

A. Tugas

Bidang Pengembangan, Pemanfaatan, dan Pembinaan Kebudayaan mempunyai tugas, melaksanakan penyiapan bahan perumusan kebijakan, koordinasi dan pelaksanaan kebijakan, pembinaan teknis, pemantauan, evaluasi dan pelaporan di Bidang Pengembangan, Pemanfaatan, dan Pembinaan Kebudayaan.

B. Fungsi

Untuk menyelenggarakan tugas sebagaimana dimaksud, Bidang Pengembangan, Pemanfaatan, dan Pembinaan Kebudayaan mempunyai fungsi:

- a. Perumusan kebijakan terkait pengembangan Objek Pemajuan Kebudayaan dan Cagar Budaya, pemanfaatan Objek Pemajuan Kebudayaan dan Cagar Budaya, pembinaan Sumber Daya Manusia, dan tata kelola lembaga dan pranata kebudayaan;
- b. Pelaksanaan kebijakan terkait pengembangan Objek Pemajuan Kebudayaan dan Cagar Budaya, pemanfaatan Objek Pemajuan Kebudayaan dan Cagar Budaya, pembinaan Sumber Daya Manusia, dan tata kelola lembaga dan pranata kebudayaan;
- c. Pengoordinasian pelaksanaan kebijakan terkait pengembangan Objek pemajuan kebudayaan dan Cagar Budaya, pemanfaatan Objek Pemajuan Kebudayaan dan Cagar Budaya, pembinaan Sumber Daya Manusia, dan tata kelola lembaga dan pranata kebudayaan;
- d. Monitoring dan evaluasi terkait pengembangan Objek Pemajuan

Kebudayaan dan Cagar Budaya, pemanfaatan Objek Pemajuan Kebudayaan dan Cagar Budaya, pembinaan Sumber Daya Manusia, dan tata kelola lembaga dan pranata kebudayaan;

- e. Pelaporan dan rekomendasi terkait pengembangan Objek Pemajuan Kebudayaan dan Cagar Budaya, pemanfaatan Objek Pemajuan Kebudayaan dan Cagar Budaya, pembinaan Sumber Daya Manusia, dan tata kelola lembaga dan pranata kebudayaan; dan
- f. Pelaksanaan tugas lain yang diberikan oleh pimpinan sesuai dengan tugas dan fungsinya.

4.1 Pokja Pengembangan Objek Pemajuan Kebudayaan dan Cagar Budaya

Pokja Pengembangan Objek Pemajuan Kebudayaan dan Cagar Budaya mempunyai tugas melakukan penyiapan bahan perumusan kebijakan, koordinasi dan pelaksanaan kebijakan evaluasi dan pelaporan di Bidang Pengembangan Objek Pemajuan Kebudayaan dan Cagar Budaya OPK dan CB, meliputi:

- menyiapkan bahan perumusan kebijakan teknis di Bidang Internalisasi, Difusi, Inovasi Objek Pemajuan Kebudayaan dan Cagar Budaya, Pengkajian atau Penelitian Objek Pemajuan Kebudayaan dan Cagar Budaya, Revitalisasi Objek Pemajuan Kebudayaan dan Cagar Budaya, Adaptasi Objek Pemajuan Kebudayaan dan Cagar Budaya;
- menyiapkan pengkoordinasian pelaksanaan kebijakan di Bidang Internalisasi, Difusi, Inovasi Objek Pemajuan Kebudayaan dan Cagar Budaya, Pengkajian atau Penelitian Objek Pemajuan Kebudayaan dan Cagar Budaya, Revitalisasi Objek Pemajuan Kebudayaan dan Cagar Budaya, Adaptasi Objek Pemajuan Kebudayaan dan Cagar Budaya;
- menyiapkan bahan pelaksanaan pembinaan Bidang Internalisasi, Difusi, Inovasi Objek Pemajuan Kebudayaan dan Cagar Budaya, Pengkajian atau Penelitian Objek Pemajuan Kebudayaan dan Cagar Budaya, Revitalisasi Objek Pemajuan Kebudayaan dan

Cagar Budaya, Adaptasi Objek Pemajuan Kebudayaan dan Cagar Budaya;

- menyiapkan bahan Bidang Internalisasi, Difusi, Inovasi Objek Pemajuan Kebudayaan dan Cagar Budaya, Pengkajian atau Penelitian Objek Pemajuan Kebudayaan dan Cagar Budaya, Revitalisasi Objek Pemajuan Kebudayaan dan Cagar Budaya, Adaptasi Objek Pemajuan Kebudayaan dan Cagar Budaya;
- menyiapkan bahan pengelolaan Bidang Internalisasi, Difusi, Inovasi Objek Pemajuan Kebudayaan dan Cagar Budaya, Pengkajian atau Penelitian Objek Pemajuan Kebudayaan dan Cagar Budaya, Revitalisasi Objek Pemajuan Kebudayaan dan Cagar Budaya, Adaptasi Objek Pemajuan Kebudayaan dan Cagar Budaya;
- menyiapkan bahan dan melakukan evaluasi Bidang Internalisasi, Difusi, Inovasi Objek Pemajuan Kebudayaan dan Cagar Budaya, Pengkajian atau Penelitian Objek Pemajuan Kebudayaan dan Cagar Budaya, Revitalisasi Objek Pemajuan Kebudayaan dan Cagar Budaya, Adaptasi Objek Pemajuan Kebudayaan dan Cagar Budaya;
- melakukan tugas kedinasan lain yang diberikan oleh pimpinan sesuai dengan bidang tugasnya.

4.2 Pokja Pemanfaatan dan Kerjasama Kebudayaan

Pokja Pemanfaatan dan Kerjasama Kebudayaan mempunyai tugas melakukan penyiapan bahan perumusan kebijakan, koordinasi dan pelaksanaan kebijakan evaluasi dan pelaporan di Bidang Pemanfaatan dan Kerjasama Kebudayaan, meliputi:

- Menyiapkan bahan perumusan kebijakan teknis di Bidang Promosi Objek Pemajuan Kebudayaan dan Cagar Budaya, Komunikasi lintas budaya dan kolaborasi antarbudaya, peningkatan Kerjasama nasional dan internasional di bidang kebudayaan;
- menyiapkan pengkoordinasian pelaksanaan

- kebijakan di Bidang Promosi Objek Pemajuan Kebudayaan dan Cagar Budaya, Komunikasi lintasbudaya dan kolaborasi antarbudaya, peningkatan Kerjasama nasional dan internasional di bidang kebudayaan;
- menyiapkan bahan pelaksanaan pembinaan Bidang Promosi Objek Pemajuan Kebudayaan dan Cagar Budaya, Komunikasi lintasbudaya dan kolaborasi antarbudaya, peningkatan Kerjasama nasional dan internasional di bidang kebudayaan;
 - menyiapkan bahan Bidang Promosi Objek Pemajuan Kebudayaan dan Cagar Budaya, Komunikasi lintasbudaya dan kolaborasi antarbudaya, peningkatan Kerjasama nasional dan internasional di bidang kebudayaan;
 - menyiapkan bahan pengelolaan Bidang Promosi Objek Pemajuan Kebudayaan dan Cagar Budaya, Komunikasi lintasbudaya dan kolaborasi antarbudaya, peningkatan Kerjasama nasional dan internasional di bidang kebudayaan;
 - menyiapkan bahan dan melakukan evaluasi Bidang Promosi Objek Pemajuan Kebudayaan dan Cagar Budaya, Komunikasi lintasbudaya dan kolaborasi antarbudaya, peningkatan Kerjasama nasional dan internasional di bidang kebudayaan; dan
 - melakukan tugas kedinasan lain yang diberikan oleh pimpinan sesuai dengan bidang tugasnya.

4.3 Pokja Pembinaan SDM, Lembaga dan Pranata Kebudayaan

Pokja Pembinaan SDM, Lembaga dan Pranata Kebudayaan mempunyai tugas melakukan penyiapan bahan perumusan kebijakan, koordinasi dan pelaksanaan kebijakan evaluasi dan pelaporan di Bidang Pembinaan SDM, Lembaga dan Pranata Kebudayaan, meliputi:

- Menyiapkan bahan perumusan kebijakan teknis di Bidang Peningkatan dan Pengembangan Sumber Daya

Manusia Kebudayaan, Fasilitasi Standarisasi dan Sertifikasi Sumber Daya Manusia Kebudayaan, Peningkatan kapasitas tata Kelola Lembaga Kebudayaan dan Pranata Kebudayaan, Apresiasi Insan Kebudayaan;

- menyiapkan pengkoordinasian pelaksanaan kebijakan di Bidang Peningkatan dan Pengembangan Sumber Daya Manusia Kebudayaan, Fasilitasi Standarisasi dan Sertifikasi Sumber Daya Manusia Kebudayaan, Peningkatan kapasitas tata Kelola Lembaga Kebudayaan dan Pranata Kebudayaan, Apresiasi Insan Kebudayaan;
- menyiapkan bahan pelaksanaan pembinaan Bidang Peningkatan dan Pengembangan Sumber Daya Manusia Kebudayaan, Fasilitasi Standarisasi dan Sertifikasi Sumber Daya Manusia Kebudayaan, Peningkatan kapasitas tata Kelola Lembaga Kebudayaan dan Pranata Kebudayaan, Apresiasi Insan Kebudayaan;
- menyiapkan bahan Bidang Peningkatan dan Pengembangan Sumber Daya Manusia Kebudayaan, Fasilitasi Standarisasi dan Sertifikasi Sumber Daya Manusia Kebudayaan, Peningkatan kapasitas tata Kelola Lembaga Kebudayaan dan Pranata Kebudayaan, Apresiasi Insan Kebudayaan;
- menyiapkan bahan pengelolaan Bidang Peningkatan dan Pengembangan Sumber Daya Manusia Kebudayaan, Fasilitasi Standarisasi dan Sertifikasi Sumber Daya Manusia Kebudayaan, Peningkatan kapasitas tata Kelola Lembaga Kebudayaan dan Pranata Kebudayaan, Apresiasi Insan Kebudayaan;
- menyiapkan bahan dan melakukan evaluasi Bidang Peningkatan dan Pengembangan Sumber Daya Manusia Kebudayaan, Fasilitasi Standarisasi dan Sertifikasi Sumber Daya Manusia Kebudayaan, Peningkatan kapasitas tata Kelola Lembaga

Kebudayaan dan Pranata Kebudayaan, Apresiasi Insan Kebudayaan; dan

- melakukan tugas kedinasan lain yang diberikan oleh pimpinan sesuai dengan bidang tugasnya.

5. Bidang Pengembangan Destinasi Pariwisata

A. Tugas

Bidang Destinasi Pariwisata sebagaimana dimaksud dalam merupakan unsur pelaksana di bidang destinasi pariwisata, yang berkedudukan di bawah dan bertanggung jawab kepada Kepala Dinas.

B. Fungsi

Dalam melaksanakan tugas sebagaimana dimaksud Bidang Destinasi Pariwisata melaksanakan fungsi:

- a. perumusan kebijakan terkait pengembangan sumber daya manusia dan kelembagaan pariwisata, kawasan pariwisata, usaha pariwisata;
- b. pelaksanaan kebijakan terkait pengembangan sumber daya manusia dan kelembagaan pariwisata, kawasan pariwisata, usaha pariwisata;
- c. pengoordinasian pelaksanaan kebijakan terkait pengembangan sumber daya manusia dan kelembagaan pariwisata, kawasan pariwisata, usaha pariwisata;
- d. monitoring dan evaluasi terkait pengembangan sumber daya manusia dan kelembagaan pariwisata, kawasan pariwisata, usaha pariwisata;
- e. pelaporan dan rekomendasi terkait pengembangan sumber daya manusia dan kelembagaan pariwisata, kawasan pariwisata, usaha pariwisata; dan
- f. pelaksanaan tugas lain yang diberikan oleh pimpinan sesuai dengan tugas dan fungsinya.

5.1 Pokja Pengembangan Sumber Daya Manusia dan Kelembagaan Pariwisata

Pokja Pengembangan Sumber Daya Manusia dan Kelembagaan Pariwisata mempunyai tugas melakukan penyiapan bahan perumusan kebijakan, koordinasi dan pelaksanaan kebijakan evaluasi dan pelaporan di Bidang Pengembangan Sumber Daya Manusia dan Kelembagaan Pariwisata, meliputi:

- Menyiapkan bahan perumusan kebijakan teknis di Bidang Pengembangan Sumber Daya Manusia Pariwisata, Peningkatan Kapasitas Masyarakat dan Kemitraan dan Kelembagaan;
- Menyiapkan pengkoordinasian pelaksanaan kebijakan di Bidang Pengembangan Sumber Daya Manusia Pariwisata, Peningkatan Kapasitas Masyarakat dan Kemitraan dan Kelembagaan;
- Menyiapkan bahan pelaksanaan pembinaan Bidang Pengembangan Sumber Daya Manusia Pariwisata, Peningkatan Kapasitas Masyarakat dan Kemitraan dan Kelembagaan;
- Menyiapkan bahan Bidang Pengembangan Sumber Daya Manusia Pariwisata, Peningkatan Kapasitas Masyarakat dan Kemitraan dan Kelembagaan;
- Menyiapkan bahan pengelolaan Bidang Pengembangan Sumber Daya Manusia Pariwisata, Peningkatan Kapasitas Masyarakat dan Kemitraan dan Kelembagaan;
- Menyiapkan bahan dan melakukan evaluasi Bidang Pengembangan Sumber Daya Manusia Pariwisata, Peningkatan Kapasitas Masyarakat dan Kemitraan dan Kelembagaan; dan
- Melakukan tugas kedinasan lain yang diberikan oleh pimpinan sesuai dengan bidang tugasnya.

5.2 Pokja Kawasan Pariwisata

Pokja Kawasan Pariwisata mempunyai tugas melakukan penyiapan bahan perumusan kebijakan, koordinasi dan pelaksanaan kebijakan, evaluasi dan pelaporan di Bidang

Kawasan Pariwisata meliputi:

- Menyiapkan bahan perumusan kebijakan teknis di Pengembangan dan Pengelolaan Daya Tarik Wisata, Pengembangan dan Pengelolaan Destinasi Pariwisata dan Peningkatan Kapasitas SDM Pengelola Daya Tarik Wisata
- Mengkoordinasikan pelaksanaan Kebijakan di Pengembangan dan Pengelolaan Daya Tarik Wisata, Pengembangan dan Pengelolaan Destinasi Pariwisata dan Peningkatan Kapasitas SDM Pengelola Daya Tarik Wisata;
- Menyiapkan bahan dan melakukan pembinaan Pengembangan dan Pengelolaan Daya Tarik Wisata, Pengembangan dan Pengelolaan Destinasi Pariwisata dan Peningkatan Kapasitas SDM Pengelola Daya Tarik Wisata;
- Menyiapkan bahan Pengembangan dan Pengelolaan Daya Tarik Wisata, Pengembangan dan Pengelolaan Destinasi Pariwisata dan Peningkatan Kapasitas SDM Pengelola Daya Tarik Wisata;
- Menyiapkan bahan tata kelola Pengembangan dan Pengelolaan Daya Tarik Wisata, Pengembangan dan Pengelolaan Destinasi Pariwisata dan Peningkatan Kapasitas SDM Pengelola Daya Tarik Wisata;
- Menyiapkan bahan dan melakukan evaluasi dan pelaporan di Bidang Pengembangan dan Pengelolaan Daya Tarik Wisata, Pengembangan dan Pengelolaan Destinasi Pariwisata dan Peningkatan Kapasitas SDM Pengelola Daya Tarik Wisata:
- Melakukan tugas kedinasan lain yang diberikan oleh pimpinan sesuai dengan bidang tugasnya.

5.3 Pokja Usaha Pariwisata

Pokja Usaha Pariwisata mempunyai tugas melakukan penyiapan bahan perumusan kebijakan, koordinasi dan pelaksanaan Kebijakan, evaluasi dan pelaporan di Bidang

Usaha Pariwisata meliputi:

- Menyiapkan bahan perumusan kebijakan teknis di Bidang Pembinaan dan Pengawasan Usaha Pariwisata, Pengembangan Investasi di Bidang Pariwisata, Penyusunan Profil usaha Pariwisata, Penghargaan kepariwisataan;
- Menyiapkan pengkoordinasian pelaksanaan kebijakan di Bidang Pembinaan dan Pengawasan Usaha Pariwisata, Pengembangan Investasi di Bidang Pariwisata, Penyusunan Profil usaha Pariwisata, Penghargaan kepariwisataan;
- Menyiapkan bahan pelaksanaan pembinaan Bidang Pembinaan dan Pengawasan Usaha Pariwisata, Pengembangan Investasi di Bidang Pariwisata, Penyusunan Profil usaha Pariwisata, Penghargaan kepariwisataan;
- Menyiapkan bahan Bidang Pembinaan dan Pengawasan Usaha Pariwisata, Pengembangan Investasi di Bidang Pariwisata, Penyusunan Profil usaha Pariwisata, Penghargaan kepariwisataan;
- Menyiapkan bahan pengelolaan Bidang Pembinaan dan Pengawasan Usaha Pariwisata, Pengembangan Investasi di Bidang Pariwisata, Penyusunan Profil usaha Pariwisata, Penghargaan kepariwisataan;
- Menyiapkan bahan dan melakukan evaluasi Bidang Pembinaan dan Pengawasan Usaha Pariwisata, Pengembangan Investasi di Bidang Pariwisata, Penyusunan Profil usaha Pariwisata, Penghargaan kepariwisataan; dan
- melakukan tugas kedinasan lain yang diberikan oleh pimpinan sesuai dengan bidang tugasnya.

6. Bidang Pemasaran Pariwisata

A. Tugas

Bidang Pemasaran Pariwisata, mempunyai tugas melaksanakan

penyiapan bahan perumusan kebijakan, koordinasi dan pelaksanaan kebijakan, pembinaan teknis, pemantauan, evaluasi dan pelaporan di bidang pemasaran pariwisata.

B. Fungsi

Untuk menyelenggarakan tugas sebagaimana dimaksud, Bidang Pemasaran Pariwisata mempunyai fungsi :

- a. perumusan kebijakan terkait pengembangan pasar pariwisata promosi pariwisata, sarana pemasaran pariwisata;
- b. pelaksanaan kebijakan terkait pengembangan pasar pariwisata, promosi pariwisata, sarana pemasaran pariwisata;
- c. pengoordinasian pelaksanaan kebijakan terkait pengembangan pasar pariwisata, promosi pariwisata, sarana pemasaran pariwisata;
- d. monitoring dan evaluasi terkait pengembangan pasar pariwisata, promosi pariwisata, sarana pemasaran pariwisata;
- e. pelaporan dan rekomendasi terkait pengembangan pasar pariwisata, promosi pariwisata, sarana pemasaran pariwisata; dan
- f. pelaksanaan tugas lain yang diberikan oleh pimpinan sesuai dengan tugas dan fungsinya.

6.1 Pokja Pengembangan Pasar Pariwisata

Pokja Pengembangan Pasar Pariwisata mempunyai tugas melakukan penyiapan bahan perumusan kebijakan, koordinasi dan pelaksanaan kebijakan, evaluasi dan pelaporan di Bidang Pengembangan Pasar Pariwisata, meliputi:

- Menyiapkan bahan perumusan kebijakan teknis di Bidang Pengembangan Strategi Pasar Pariwisata, Evaluasi Pengembangan Pemasaran Pariwisata;
- Menyiapkan pengoordinasian pelaksanaan kebijakan di Bidang Pengembangan Strategi Pasar Pariwisata, Evaluasi Pengembangan Pemasaran Pariwisata;
- Menyiapkan bahan pelaksanaan pembinaan Bidang Pembinaan dan Pengawasan Usaha Pariwisata, Pengembangan Investasi di Bidang Pengembangan Strategi Pasar Pariwisata, Evaluasi Pengembangan Pemasaran Pariwisata;
- Menyiapkan bahan Bidang Pengembangan Strategi Pasar Pariwisata, Evaluasi Pengembangan Pemasaran Pariwisata;

- Menyiapkan bahan pengelolaan Bidang Pengembangan Strategi Pasar Pariwisata, Evaluasi Pengembangan Pemasaran Pariwisata;
- Menyiapkan bahan dan melakukan evaluasi Bidang Pengembangan Strategi Pasar Pariwisata, Evaluasi Pengembangan Pemasaran Pariwisata; dan
- melakukan tugas kedinasan lain yang diberikan oleh pimpinan sesuai dengan bidang tugasnya.

6.2 Pokja Sarana Pemasaran Pariwisata

Pokja Sarana Pemasaran Pariwisata mempunyai tugas melakukan penyiapan bahan perumusan kebijakan, koordinasi dan pelaksanaan kebijakan, evaluasi dan pelaporan di Bidang Sarana Pemasaran Pariwisata meliputi :

- Menyiapkan bahan perumusan kebijakan teknis di Bidang Penguatan Promosi melalui media cetak, elektronik dan media lainnya baik dalam dan luar negeri;
- Mengkoordinasikan pelaksanaan kebijakan di Bidang Penguatan Promosi melalui media cetak, elektronik dan media lainnya baik dalam dan luar negeri;
- Menyiapkan bahan dan melakukan pembinaan kegiatan Penguatan Promosi melalui media cetak, elektronik dan media lainnya baik dalam dan luar negeri;
- Menyiapkan bahan penyediaan dan pendistribusian media informasi pemasaran pariwisata Penguatan Promosi melalui media cetak, elektronik dan media lainnya baik dalam dan luar negeri;
- Menyiapkan bahan dan melakukan evaluasi dan pelaporan di bidang Penguatan Promosi melalui media cetak, elektronik dan media lainnya baik dalam dan luar negeri;
- Melakukan tugas kedinasan lain yang diberikan oleh pimpinan sesuai dengan bidang tugasnya.

6.3 Pokja Promosi Pariwisata

Pokja Promosi Pariwisata mempunyai tugas melakukan penyiapan bahan perumusan kebijakan, koordinasi dan pelaksanaan kebijakan,

evaluasi dan pelaporan di Bidang Promosi Pariwisata meliputi:

- Menyiapkan bahan perumusan kebijakan teknis di Bidang Pemasaran Pariwisata Baik Dalam dan Luar Negeri;
- Menyiapkan pengkoordinasian pelaksanaan kebijakan di Bidang Pengembangan Strategi Pasar Pariwisata, Evaluasi Pengembangan Pemasaran Pariwisata;
- Menyiapkan bahan pelaksanaan pembinaan Bidang Pemasaran Pariwisata Baik Dalam dan Luar Negeri;
- Menyiapkan bahan Bidang Pemasaran Pariwisata Baik Dalam dan Luar Negeri;
- Menyiapkan bahan pengelolaan Bidang Pemasaran Pariwisata Baik Dalam dan Luar Negeri;
- Menyiapkan bahan dan melakukan evaluasi Bidang Pemasaran Pariwisata Baik Dalam dan Luar Negeri; dan
- Melakukan tugas kedinasan lain yang diberikan oleh pimpinan sesuai dengan bidang tugasnya

7. Bidang Ekonomi Kreatif

A. Tugas

Bidang ekonomi Kreatif mempunyai tugas melaksanakan penyiapan perumusan kebijakan, koordinasi dan pelaksanaan kebijakan, evaluasi dan pelaporan di Bidang Ekonomi Kreatif.

B. Fungsi

Untuk menyelenggarakan tugas sebagaimana dimaksud, Bidang Ekonomi Kreatif mempunyai fungsi :

- a. perumusan kebijakan terkait kemitraan dan pengembangan infrastruktur ekonomi kreatif, sumberdaya manusia ekonomi kreatif pengembangan subsector ekonomi kreatif;
- b. pelaksanaan kebijakan terkait kemitraan dan pengembangan infrastruktur ekonomi kreatif, sumberdaya manusia ekonomi kreatif, pengembangan subsector ekonomi kreatif;
- c. pengoordinasian pelaksanaan kebijakan terkait kemitraan dan pengembangan infrastruktur ekonomi kreatif, sumberdaya manusia

ekonomi kreatif, pengembangan subsektor ekonomi kreatif;

- d. monitoring dan evaluasi terkait kemitraan dan pengembangan infrastruktur ekonomi kreatif, sumberdaya manusia ekonomi kreatif, pengembangan subsektor ekonomi kreatif;
- e. pelaporan dan rekomendasi terkait kemitraan dan pengembangan infrastruktur ekonomi kreatif, sumberdaya manusia ekonomi kreatif, pengembangan subsektor ekonomi kreatif; dan
- f. pelaksanaan tugas lain yang diberikan oleh pimpinan sesuai dengan tugas dan fungsinya.

7.1 Pokja Kemitraan dan Pengembangan Infrastruktur Ekonomi Kreatif Pariwisata melakukan penyiapan bahan perumusan kebijakan, koordinasi dan pelaksanaan kebijakan, evaluasi dan pelaporan di Bidang Kemitraan dan Pengembangan Infrastruktur Ekonomi Kreatif, meliputi:

- Menyiapkan bahan perumusan kebijakan teknis di Bidang Pengembangan Kelembagaan Ekonomi Kreatif, Pengembangan Sarana dan Prasarana Kota Kreatif;
- Menyiapkan pengkoordinasian pelaksanaan kebijakan di Bidang Pengembangan Kelembagaan Ekonomi Kreatif, Pengembangan Sarana dan Prasarana Kota Kreatif;
- Menyiapkan bahan pelaksanaan pembinaan Bidang Pengembangan Kelembagaan Ekonomi Kreatif, Pengembangan Sarana dan Prasarana Kota Kreatif;
- Menyiapkan bahan Bidang Pengembangan Kelembagaan Ekonomi Kreatif, Pengembangan Sarana dan Prasarana Kota Kreatif;
- Menyiapkan bahan pengelolaan Bidang Pengembangan Kelembagaan Ekonomi Kreatif, Pengembangan Sarana dan Prasarana Kota Kreatif;
- Menyiapkan bahan dan melakukan evaluasi Bidang Pengembangan Kelembagaan Ekonomi Kreatif, Pengembangan Sarana dan Prasarana Kota Kreatif; dan
- Melakukan tugas kedinasan lain yang diberikan oleh pimpinan sesuai dengan bidang tugasnya

7.2 Pokja SDM Ekonomi Kreatif

Pokja SDM Ekonomi Kreatif mempunyai tugas melakukan penyiapan bahan perumusan kebijakan, koordinasi dan pelaksanaan kebijakan, evaluasi dan pelaporan di Bidang SDM Ekonomi Kreatif meliputi :

- Menyiapkan bahan perumusan kebijakan teknis di Bidang Peningkatan kapasitas sumber daya manusia pariwisata dan ekonomi kreatif tingkat lanjutan, pengembangan kapasitas pelaku ekonomi kreatif;
- Menyiapkan bahan perumusan kebijakan di Bidang Peningkatan kapasitas sumber daya manusia pariwisata dan ekonomi kreatif tingkat lanjutan, pengembangan kapasitas pelaku ekonomi kreatif;
- Menyiapkan pengkoordinasian pelaksanaan kebijakan di Bidang Peningkatan kapasitas sumber daya manusia pariwisata dan ekonomi kreatif tingkat lanjutan, pengembangan kapasitas pelaku ekonomi kreatif;
- Menyiapkan bahan pelaksanaan pembinaan Bidang Peningkatan kapasitas sumber daya manusia pariwisata dan ekonomi kreatif tingkat lanjutan, pengembangan kapasitas pelaku ekonomi kreatif;
- Menyiapkan bahan Bidang Peningkatan kapasitas sumber daya manusia pariwisata dan ekonomi kreatif tingkat lanjutan, pengembangan kapasitas pelaku ekonomi kreatif;
- Menyiapkan bahan pengelolaan Bidang Peningkatan kapasitas sumber daya manusia pariwisata dan ekonomi kreatif tingkat lanjutan, pengembangan kapasitas pelaku ekonomi kreatif;
- Menyiapkan bahan dan melakukan evaluasi Bidang Peningkatan kapasitas sumber daya manusia pariwisata dan ekonomi kreatif tingkat lanjutan, pengembangan kapasitas pelaku ekonomi kreatif; dan
- Melakukan tugas kedinasan lain yang diberikan oleh pimpinan sesuai dengan bidang tugasnya

7.3 Pokja Pengembangan Sub Sektor Ekonomi Kreatif

Pokja Pengembangan Sub Sektor Ekonomi Kreatif mempunyai tugas melakukan penyiapan bahan perumusan kebijakan, koordinasi dan pelaksanaan kebijakan, evaluasi dan pelaporan di Bidang Pengembangan Sub Sektor Ekonomi Kreatif meliputi:

- Menyiapkan bahan perumusan kebijakan teknis di Bidang Pengembangan Sub Sektor Ekonomi Kreatif, Pengembangan Ekosistem Ekonomi Kreatif.
- Menyiapkan bahan perumusan kebijakan teknis di Bidang Pengembangan Sub Sektor Ekonomi Kreatif, Pengembangan Ekosistem Ekonomi Kreatif;
- Menyiapkan pengkoordinasian pelaksanaan kebijakan di Bidang Pengembangan Sub Sektor Ekonomi Kreatif, Pengembangan Ekosistem Ekonomi Kreatif;
- Menyiapkan bahan pelaksanaan pembinaan Bidang Pengembangan Sub Sektor Ekonomi Kreatif, Pengembangan Ekosistem Ekonomi Kreatif;
- Menyiapkan bahan Bidang Pengembangan Sub Sektor Ekonomi Kreatif, Pengembangan Ekosistem Ekonomi Kreatif;
- Menyiapkan bahan pengelolaan Bidang Pengembangan Sub Sektor Ekonomi Kreatif, Pengembangan Ekosistem Ekonomi Kreatif;
- Menyiapkan bahan dan melakukan evaluasi Bidang Pengembangan Sub Sektor Ekonomi Kreatif, Pengembangan Ekosistem Ekonomi Kreatif; dan
- Melakukan tugas kedinasan lain yang diberikan oleh pimpinan sesuai dengan bidang tugasnya

Dinas Kebudayaan, Pariwisata, dan Ekonomi Kreatif Provinsi Jawa Tengah memiliki 2 (dua) Unit Pelaksana Teknis Daerah yang selanjutnya disingkat UPTD. UPTD adalah organisasi yang melaksanakan kegiatan teknis operasional dan/atau kegiatan teknis penunjang tertentu pada Dinas yang berbentuk Taman Budaya/Museum di lingkungan Dinas Kebudayaan, Pariwisata, dan Ekonomi

Kreatif Provinsi Jawa Tengah. UPTD terdiri dari :

1. Taman Budaya Jawa Tengah Kelas A yang mempunyai tugas melaksanakan teknis operasional dan/atau kegiatan teknis penunjang tertentu Dinas di Bidang Pelindungan, Pengembangan, Pemanfaatan, dan Pembinaan. Adapun fungsinya adalah :

- a. Penyusunan rencana teknis operasional di bidang pelindungan, pengembangan, pemanfaatan, dan pembinaan;
- b. Koordinasi dan pelaksanaan teknis operasional di bidang pelindungan, pengembangan, pemanfaatan, dan pembinaan;
- c. Evaluasi dan pelaporan di bidang pelindungan, pengembangan, pemanfaatan, dan pembinaan;
- d. Pengelolaan ketatausahaan; dan
- e. Pelaksanaan tugas lain yang diberikan oleh kepala dinas sesuai dengan tugas dan fungsinya.

1.1. Pokja Pelindungan, Pengembangan, Pemanfaatan dan Pembinaan

Pokja Pelindungan, Pengembangan, Pemanfaatan dan Pembinaan mempunyai tugas melakukan penyiapan bahan perumusan kebijakan, koordinasi dan pelaksanaan kebijakan, evaluasi dan pelaporan di Bidang Pelayanan pertunjukan dan pergelaran serta pelestarian seni meliputi:

- Menyiapkan penyusunan rencana teknis operasional di Bidang Pelindungan, Pengembangan, Pemanfaatan dan Pembinaan;
- Menyiapkan pengoordinasian pelaksanaan teknis operasional di Bidang Pelindungan, Pengembangan, Pemanfaatan dan Pembinaan;
- Menyiapkan pelaksanaan konservasi, observasi dan restorasi kesenian yang hampir punah;
- Menyiapkan penelitian berbagai cabang dan jenis seni yang terancam punah;
- Menyiapkan pelaksanaan inventarisasi dan digitalisasi koleksi video berbagai ragam seni pertunjukan;
- Menyiapkan evaluasi dan bahan pelaporan di Bidang Pelindungan, Pengembangan, Pemanfaatan dan Pembinaan;
- Melakukan tugas kedinasan lain yang diberikan oleh pimpinan.

1.2. Pokja Pelayanan Kepada Masyarakat

Pokja Pelayanan Kepada Masyarakat mempunyai tugas

melakukan penyiapan bahan perumusan kebijakan, koordinasi dan pelaksanaan kebijakan, evaluasi dan pelaporan di Bidang Pelayanan pertunjukan dan pertunjukan serta pelestarian seni meliputi:

- Menyiapkan penyusunan rencana teknis operasional di Bidang Pelayanan pertunjukan dan pertunjukan serta pelestarian seni;
- Menyiapkan pengoordinasian pelaksanaan teknis operasional di Bidang Pelayanan pertunjukan dan pertunjukan serta pelestarian seni;
- Menyiapkan pelayanan pemanduan bagi pengunjung dan Pengguna Taman Budaya;
- Menyiapkan Dokumentasi dan publikasi kegiatan pertunjukan dan pertunjukan serta pelestarian seni;
- Menyiapkan pelaksanaan kemitraan dengan instansi / Lembaga / masyarakat;
- Menyiapkan evaluasi dan bahan pelaporan di Bidang Pelayanan pertunjukan dan pertunjukan serta pelestarian seni;
- Melakukan tugas lain yang diberikan oleh pimpinan.

2. Museum Jawa Tengah Ranggawarsita Kelas A yang mempunyai tugas melaksanakan teknis operasional dan/atau kegiatan teknis penunjang tertentu Dinas di bidang pelestarian dan pelayanan permuseuman. Adapun fungsinya adalah :

- a) penyusunan rencana teknis operasional di Bidang Pelestarian dan Pelayanan Permuseuman;
- b) koordinasi dan pelaksanaan kebijakan teknis operasional di Bidang Pelestarian dan Pelayanan Permuseuman;
- c) evaluasi, dan pelaporan Bidang Pelestarian dan Pelayanan Permuseuman;
- d) pengelolaan ketatausahaan; dan
- e) pelaksanaan tugas kedinasan lain yang diberikan oleh Kepala Dinas sesuai dengan tugas dan fungsinya.

2.1. Pokja Pelestarian

Pokja Pelestarian mempunyai tugas melakukan penyiapan bahan perumusan kebijakan, koordinasi dan pelaksanaan kebijakan,

evaluasi dan pelaporan di Bidang Pelestarian Koleksi Museum meliputi:

- Menyiapkan penyusunan rencana teknis operasional di Bidang Pelestarian koleksi Museum;
- Menyiapkan pengoordinasian pelaksanaan teknis operasional di Bidang Pelestarian koleksi Museum;
- Menyiapkan pelaksanaan konservasi, observasi dan restorasi benda koleksi;
- Menyiapkan penelitian benda koleksi Museum;
- Menyiapkan pelaksanaan inventarisasi dan digitalisasi koleksi Museum;
- Menyiapkan evaluasi dan bahan pelaporan di Bidang Pelestarian koleksi Museum;
- Melakukan tugas kedinasan lain yang diberikan oleh pimpinan.

2.2. Pokja Pelayanan Permuseuman

Pokja Pelayanan Permuseuman mempunyai tugas melakukan penyiapan bahan perumusan kebijakan, koordinasi dan pelaksanaan kebijakan, evaluasi dan pelaporan di Bidang Pelestarian Koleksi Museum meliputi:

- Menyiapkan penyusunan rencana teknis operasional di Bidang Pelayanan Permuseuman;
- Menyiapkan pengoordinasian pelaksanaan teknis operasional di Bidang Pelayanan Permuseuman;
- Menyiapkan pelayanan pemanduan bagi pengunjung Museum;
- Menyiapkan promosi koleksi Museum dan tata pameran;
- Menyiapkan pelaksanaan kemitraan dengan instansi / Lembaga / masyarakat;
- Menyiapkan evaluasi dan bahan pelaporan di Bidang Pelayanan Permuseuman;
- Melakukan tugas lain yang diberikan oleh pimpinan.

Selanjutnya struktur organisasi Dinas Kebudayaan, Pariwisata, dan Ekonomi

Kreatif Provinsi Jawa Tengah sesuai dengan Peraturan Gubernur Jawa Tengah, sebagai berikut :

Gambar 2.1.

Bagan Organisasi Dinas Kebudayaan, Pariwisata, dan Ekonomi Kreatif Provinsi Jawa Tengah

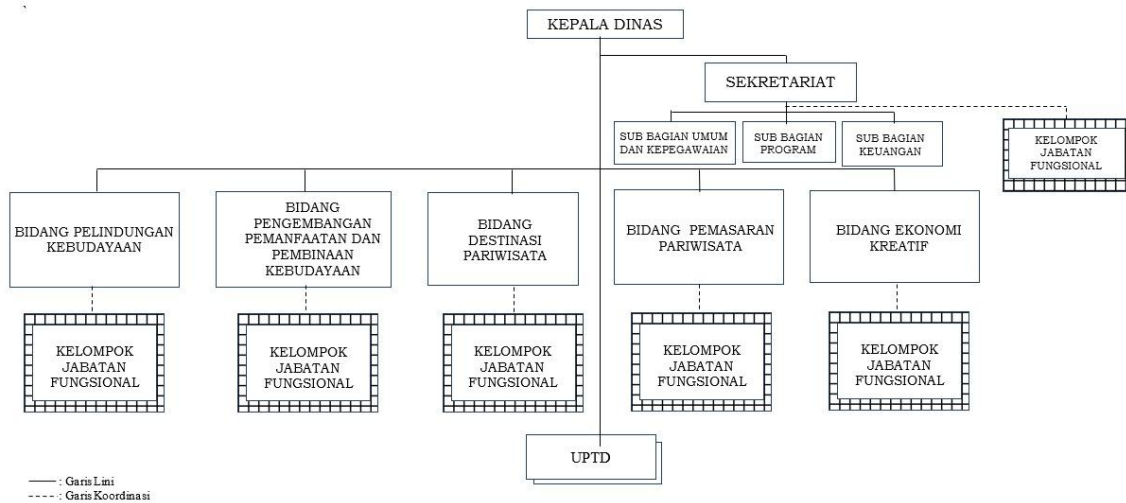

Sumber : Dinas Kebudayaan, Pariwisata dan Ekonomi Kreatif Provinsi Jawa Tengah

2.2. Sumber Daya Dinas Kebudayaan, Pariwisata dan Ekonomi Kreatif Provinsi Jawa Tengah

2.2.1. Sumber Daya Kepegawaian

Sumber Daya Kepegawaian berdasarkan eselon, selengkapnya tersaji pada tabel berikut :

Tabel 2.1
Pegawai Berdasarkan Eselon

NO	ESELON	JUMLAH
1	II	1
2	III	7
3	IV	9
	JUMLAH	17

Sumber : Profil Kepegawaian SIMPEG Provinsi Jawa Tengah (posisi Februari 2025)

Berdasarkan struktur organisasi Dinas Kebudayaan, Pariwisata dan Ekonomi Kreatif Provinsi Jawa Tengah terdapat 14 jabatan struktural. Untuk data lengkap pejabat struktural yang ada pada Dinas Kebudayaan, Pariwisata dan Ekonomi Kreatif Provinsi Jawa Tengah yaitu terdiri dari Kepala Dinas pada eselon II; Sekretariat, Kepala Bidang Pelindungan Kebudayaan, Kepala Bidang Pengembangan, Pemanfaatan dan Pembinaan Kebudayaan, Kepala Bidang Pemasaran Pariwisata, Kepala Bidang Destinasi Pariwisata, Kepala Bidang Ekonomi Kreatif, Kepala UPTD Museum Ranggawarsita, Kepala UPTD Taman Budaya Jawa Tengah, pada eselon III; serta Kepala Sub Bagian Program, Kepala Sub Bagian Keuangan, Kepala Sub Bagian Program, Kepala Sub Bagian Umum Dan Kepegawaian, Kelompok Kerja Pelindungan Objek Pemajuan Kebudayaan, Kelompok Kerja Pelindungan Cagar Budaya, Kelompok Kerja Pengembangan Objek Pemajuan Kebudayaan dan Cagar Budaya, Kelompok Kerja Pemanfaatan dan Kerjasama Kebudayaan, Kelompok Kerja Pembinaan SDM, Lembaga dan Pranata Kebudayaan, Kelompok Kerja Pengembangan Sumber Daya Manusia dan Kelembagaan Pariwisata, Kelompok Kerja Kawasan Pariwisata, Kelompok Kerja Usaha Pariwisata, Kelompok Kerja Pengembangan Pasar Pariwisata, Kelompok Kerja Promosi Pariwisata, Kelompok Kerja Sarana Pemasaran Pariwisata, Kelompok Kerja Kemitraan

dan Pengembangan Infrastruktur Ekonomi Kreatif, Kelompok Kerja SDM Ekonomi Kreatif, Kelompok Kerja Pengembangan Sub Sektor Ekonomi Kreatif, Kepala Sub Bagian Tata Usaha Museum Ranggawarsita, Kepala Sub Bagian Tata Usaha Taman Budaya Jawa Tengah, pada eselon IV.

Tabel 2.2
Jumlah Pegawai Berdasarkan Unit Kerja

No	Unit Kerja	Jumlah
1	Sekretariat	27
2	Bidang Pelindungan Kebudayaan	14
3	Bidang Pengembangan, Pemanfaatan dan Pembinaan Kebudayaan	13
4	Bidang Pemasaran Pariwisata	16
5	Bidang Destinasi Pariwisata	15
6	Bidang Ekonomi Kreatif	12
7	Museum Ranggawarsita	36
8	Taman Budaya Jawa Tengah	39
Jumlah		172

Sumber : Dinas Kepemudaan, Olahraga Dan Pariwisata Provinsi Jawa Tengah
(Posisi September 2025)

Sedangkan data pegawai berdasarkan golongan sebagai berikut :

Tabel 2.3
Jumlah Pegawai Berdasarkan Golongan

No	Golongan	Jumlah
1	Golongan IV	11
2	Golongan III	111
3	Golongan II	43

4	Golongan I	6
Jumlah		172

Sumber : SIMPEG Provinsi Jawa Tengah (posisi Mei 2025)

2.2.2. Sumber Daya Sarana Dan Prasarana

Sarana dan Prasarana yang dimiliki untuk mendukung pelaksanaan tugas di Dinas Kebudayaan, Pariwisata dan Ekonomi Kreatif Provinsi Jawa Tengah dapat dilihat pada tabel berikut :

Tabel 2.4
Sarana dan Prasarana

No	Uraian	Jumlah	Keterangan
1	Bangunan Gedung Kantor. Bangunan Gedung Kantor Permanen	14	1 Kantor, Jl. Pemuda 136 Rt 01 Rw 02 Kelurahan, Sekayu, Semarang Tengah, Kota Semarang
			2 Kantor/Tic, Jl. Pemuda No. 147 Rt 03 Rw 01 Kel. Sekayu, Sekayu, Semarang Tengah, Kota Semarang
			3 Jl. Pemuda 136 Rt 01 Rw 02 Kelurahan, Sekayu, Semarang Tengah, Kota Semarang
			4 Goa Seplawan, Pedukuhan Katerban Rt 03 Rw 01 Desa, Donorejo, Kaligesing, Kab. Purworejo
			5 Goa Seplawan, Desa Donorejo, Kaligesing, Kab. Purworejo

			6 Rumah Negara, Perum Semarang Indah Blok Di/21 Rt 02 Rw 09 Kelurahan Tawang Mas, Tawangmas, Semarang Barat, Kota Semarang
			7 Rumah Negara Perum Semarang Indah Blok Di/28 Kelurahan Tawang Mas, Tawangmas, Semarang Barat, Kota Semarang
			8 Rumah Negara Perum Semarang Indah Blok Di/32 Rt 03 Rw 09 Kelurahan Tawang Mas, Tawangmas, Semarang Barat, Kota Semarang
			9 Rumah Negara, Perum Semarang Indah Blok Di/35 Rt 03 Rw 09 Kelurahan Tawang Mas, Tawangmas, Semarang Barat, Kota Semarang
			10 Rumah Negara, Perum Semarang Indah Blok Di/23 Rt. 02 Rw 09 Kelurahan Tawang Mas ,Tawangmas, Semarang Barat, Kota Semarang
			11 Hotel Karimunjawa, Jl. Danang Jaya Dusun Kapuran Rt 04 Rw 01 Desa Karimunjawa ,Karimunjawa, Karimun Jawa, Kab. Jepara
			12 Hotel Pondok Slamet, Karangmangu, Kemutug Lor 11 Karangmangu, Baturraden, Kab. Banyumas
			13 Hotel Pringgosari, Jl. Grojokan Sewu, Tawangmangu, Tawangmangu, Kab. Karanganyar
			14 Hotel Garuda, Desa Sido Mukti Rt 004 Rw 005 Desa Kopeng Kecamatan Getasan, Getasan, Getasan, Kab. Semarang
			15 Bangunan Gedung Pendopo Ageng Gendon Humardani Dan Kuncungan, Taman Budaya Jawa Tengah, Jl. Ir.Sutami No.57 Kel.Jebres, Kec. Jebres, Kota Surakarta
			16 Bangunan Gedung Pertemuan R.Rapat Wisma, Taman Budaya Jawa Tengah, Jl. Ir.Sutami No.57 Kel.Jebres, Kec. Jebres, Kota Surakarta
			17 Bangunan Gedung Gudang, Taman Budaya Jawa Tengah, Jl. Ir.Sutami No.57 Kel.Jebres, Kec. Jebres, Kota Surakarta
			18 Bangunan Gedung Theater Arena, Taman Budaya Jawa Tengah, Jl. Ir.Sutami No.57 Kel.Jebres, Kec. Jebres, Kota Surakarta
			19 Bangunan Gedung Pos Jaga I, Taman Budaya Jawa Tengah, Jl. Ir.Sutami No.57 Kel.Jebres, Kec. Jebres, Kota Surakarta
			20 Bangunan Gedung Penunjang Pendopo Ageng Gendon Humardani, Taman Budaya Jawa Tengah,

			Jl. Ir.Sutami No.57 Kel.Jebres, Kec. Jebres, Kota Surakarta
		21	Bangunan Gedung Gudang V, Taman Budaya Jawa Tengah, Jl. Ir.Sutami No.57 Kel.Jebres, Kec. Jebres, Kota Surakarta
		22	Bangunan Gedung Gudang II, Taman Budaya Jawa Tengah, Jl. Ir.Sutami No.57 Kel.Jebres, Kec. Jebres, Kota Surakarta
		23	Bangunan Gedung Galeri Seni Rupa I, Jl. Ir.Sutami No.57 Kel. Jebres Kec. Jebres Surakarta,Jebres, Jebres, Kota Surakarta
		24	Bangunan Gedung Studio Pedalangan, Jl. Ir.Sutami No.57 Kel. Jebres Kec. Jebres Surakarta,Jebres, Jebres, Kota Surakarta
		25	Bangunan Gedung Gudang (SR)IV, Jl. Ir.Sutami No.57 Kel. Jebres Kec. Jebres Surakarta,Jebres, Jebres, Kota Surakarta
		26	Bangunan Gedung Galeri Seni Rupa II / Galeri Besar, Jl. Ir.Sutami No.57 Kel. Jebres Kec. Jebres Surakarta,Jebres, Jebres, Kota Surakarta
		27	Bangunan Gedung Wisma Seni I dan Pendopo, Jl. Ir.Sutami No.57 Kel. Jebres Kec. Jebres Surakarta,Jebres, Jebres, Kota Surakarta
		28	Bangunan Gedung Studio Musik, Jl. Ir.Sutami No.57 Kel. Jebres Kec. Jebres Surakarta,Jebres, Jebres, Kota Surakarta
		29	Bangunan Gedung Gudang I, Jl. Ir.Sutami No.57 Kel. Jebres Kec. Jebres Surakarta,Jebres, Jebres, Kota Surakarta
		30	Bangunan Gedung Mushola I Galeri, Jl. Ir.Sutami No.57 Kel. Jebres Kec. Jebres Surakarta,Jebres, Jebres, Kota Surakarta
		31	Bangunan Gedung Wisma Seni, Jl. Ir.Sutami No.57 Kel. Jebres Kec. Jebres Surakarta,Jebres, Jebres, Kota Surakarta
		32	Bangunan Gedung Gudang VI, Jl. Ir.Sutami No.57 Kel. Jebres Kec. Jebres Surakarta,Jebres, Jebres, Kota Surakarta
		33	Bangunan Gedung Pertemuan/R Belajar, Jl. Ir.Sutami No.57 Kel. Jebres Kec. Jebres Surakarta,Jebres, Jebres, Kota Surakarta
		34	Bangunan Gedung Wisma Seni III, Jl. Ir.Sutami No.57 Kel. Jebres Kec. Jebres Surakarta,Jebres,

			Jebres, Kota Surakarta
		35	Bangunan Gedung Wisma Seni IV dan Door Loop, Jl. Ir.Sutami No.57 Kel. Jebres Kec. Jebres Surakarta,Jebres, Jebres, Kota Surakarta
		36	Bangunan Gedung Bangsal Gamelan I, Jl. Ir.Sutami No.57 Kel. Jebres Kec. Jebres Surakarta,Jebres, Jebres, Kota Surakarta
		37	Bangunan Gedung Bangsal Gamelan II, Taman Budaya Jawa Tengah, Jl. Ir.Sutami No.57 Kel.Jebres, Kec. Jebres, Kota Surakarta
		38	Bangunan Gedung Bangsal Gamelan VI, Jl. Ir.Sutami No.57 Kel. Jebres Kec. Jebres Surakarta,Jebres, Jebres, Kota Surakarta
		39	Bangunan gedung Bangsal Gamelan IV, Jl. Ir.Sutami No.57 Kel. Jebres Kec. Jebres Surakarta,Jebres, Jebres, Kota Surakarta
		40	Bangunan Gedung Bangsal Bangunan V, Jl. Ir.Sutami No.57 Kel. Jebres Kec. Jebres Surakarta,Jebres, Jebres, Kota Surakarta
		41	Bangunan Gedung Bangsal Gamelan III, Jl. Ir.Sutami No.57 Kel. Jebres Kec. Jebres Surakarta,Jebres, Jebres, Kota Surakarta
		42	Bangunan Gedung Sekretariat, Jl. Ir.Sutami No.57 Kel. Jebres Kec. Jebres Surakarta,Jebres, Jebres, Kota Surakarta
		43	Bangunan Gedung Dapur dan Ruang Makan/Ruang Kaca Jl. Ir.Sutami No.57 Kel. Jebres Kec. Jebres Surakarta,Jebres, Jebres, Kota Surakarta
		44	Bangunan Gedung Studio Rekam, Jl. Ir.Sutami No.57 Kel. Jebres Kec. Jebres Surakarta,Jebres, Jebres, Kota Surakarta
		45	Bangunan Gedung Wisma Seni V, Jl. Ir.Sutami No.57 Kel. Jebres Kec. Jebres Surakarta,Jebres, Jebres, Kota Surakarta
		46	Bangunan Gedung Teater Bong, Jl. Ir.Sutami No.57 Kel. Jebres Kec. Jebres Surakarta,Jebres, Jebres, Kota Surakarta
		47	Bangunan Gedung Rumah Genset, Jl. Ir.Sutami No.57 Kel. Jebres Kec. Jebres Surakarta,Jebres, Jebres, Kota Surakarta
		48	Bangunan Gedung Gudang Peralatan Rumah Tangga, Jl. Ir.Sutami No.57 Kel. Jebres Kec. Jebres Surakarta,Jebres, Jebres, Kota Surakarta

			49 Bangunan Gedung Gudang Peralatan Sound System, Jl. Ir.Sutami No.57 Kel. Jebres Kec. Jebres Surakarta,Jebres, Jebres, Kota Surakarta
			50 Bangunan Gedung Gudang Peralatan Wisma Seni, Jl. Ir.Sutami No.57 Kel. Jebres Kec. Jebres Surakarta,Jebres, Jebres, Kota Surakarta
			51 Bangunan Gedung Mushola II Wisma Seni, Jl. Ir.Sutami No.57 Kel. Jebres Kec. Jebres Surakarta,Jebres, Jebres, Kota Surakarta
			52 Bangunan Gedung Tempat Parkir, Jl. Ir.Sutami No.57 Kel. Jebres Kec. Jebres Surakarta,Jebres, Jebres, Kota Surakarta
			53 Bangunan Gedung Besalen Keris, Jl. Ir.Sutami No.57 Kel. Jebres Kec. Jebres Surakarta,Jebres, Jebres, Kota Surakarta
			54 Bangunan Gedung Transit Wisma Seni, Jl. Ir.Sutami No.57 Kel. Jebres Kec. Jebres Surakarta,Jebres, Jebres, Kota Surakarta
			55 Bangunan Gedung Wisma VI, Jl. Ir.Sutami No.57 Kel. Jebres Kec. Jebres Surakarta,Jebres, Jebres, Kota Surakarta
			56 Bangunan Taman, Jl. Ir.Sutami No.57 Kel. Jebres Kec. Jebres Surakarta,Jebres, Jebres, Kota Surakarta
			57 Bangunan Gedung Receptionis Wisma Seni, Jl. Ir.Sutami No.57 Kel. Jebres Kec. Jebres Surakarta,Jebres, Jebres, Kota Surakarta
			58 Bangunan Gedung Besalen Gamelan, Jl. Ir.Sutami No.57 Kel. Jebres Kec. Jebres Surakarta,Jebres, Jebres, Kota Surakarta
			59 Bangunan Gedung Pembuatan Batik, Jl. Ir.Sutami No.57 Kel. Jebres Kec. Jebres Surakarta,Jebres, Jebres, Kota Surakarta
			60 Bangunan Gapura/Gerbang, Jl. Ir.Sutami No.57 Kel. Jebres Kec. Jebres Surakarta,Jebres, Jebres, Kota Surakarta
			61 Bangunan Gedung Art Shop, Jl. Ir.Sutami No.57 Kel. Jebres Kec. Jebres Surakarta,Jebres, Jebres, Kota Surakarta
			62 Bangunan Papan Baliho, Taman Budaya Jawa Tengah Jl. Ir.Sutami No.57 Kel. Jebres Kec. Jebres Surakarta,Jebres, Jebres, Kota Surakarta
			63 Bangunan Gedung Konstruksi Tempat Parkir,

			Taman Budaya Jawa Tengah Jl. Ir.Sutami No.57 Kel. Jebres Kec. Jebres Surakarta,Jebres, Jebres, Kota Surakarta
		64	Bangunan Gedung Rumah Dinas, Papan Nama, Pagar Samping, Jl. Ir.Sutami No.57 Ketingan, Kel. Jebres Kec. Jebres Surakarta,Jebres, Jebres, Kota Surakarta
		65	Bangunan Gedung Teater Tertutup, Jl. Ir.Sutami No.57 Kel. Jebres Kec. Jebres Surakarta,Jebres, Jebres, Kota Surakarta
		66	Bangunan Gedung Pos Jaga II, Taman Budaya Jawa Tengah Jl. Ir.Sutami No.57 Kel. Jebres Kec. Jebres Surakarta,Jebres, Jebres, Kota Surakarta
		67	Bangunan Pintu Gerbang, Taman Budaya Jawa Tengah Jl. Ir.Sutami No.57 Kel. Jebres Kec. Jebres Surakarta,Jebres, Jebres, Kota Surakarta
		68	Bangunan Pembuangan Tempat Sampah, Taman Budaya Jawa Tengah Jl. Ir.Sutami No.57 Kel. Jebres Kec. Jebres Surakarta,Jebres, Jebres, Kota Surakarta
		69	Bangunan Food Court Center, Taman Budaya Jawa Tengah Jl. Ir.Sutami No.57 Kel. Jebres Kec. Jebres Surakarta,Jebres, Jebres, Kota Surakarta
		70	Pembangunan Gedung Kantor (Pembangunan Taman Relief), Taman Budaya Jawa Tengah Jl. Ir.Sutami No.57 Kel. Jebres Kec. Jebres Surakarta,Jebres, Jebres, Kota Surakarta
		71	Pembangunan Gedung (Pembangunan Jalan Pedestrian), Taman Budaya Jawa Tengah Jl. Ir.Sutami No.57 Kel. Jebres Kec. Jebres Surakarta,Jebres, Jebres, Kota Surakarta
		72	Pembangunan Pos Jaga Depan, Taman Budaya Jawa Tengah Jl. Ir.Sutami No.57 Kel. Jebres Kec. Jebres Surakarta,Jebres, Jebres, Kota Surakarta
		73	Bangunan Gedung Museum Ranggawarsita, Gedung A Jl. Abdul Rahman Saleh No. 1 Kalibanteng Semarang,Kalibanteng Kidul, Semarang Barat, Kota Semarang
		74	Bangunan Gedung Museum Ranggawarsita Gedung B, Jl. Abdul Rahman Saleh No. 1 Kalibanteng Semarang,Kalibanteng Kidul, Semarang Barat, Kota Semarang
		75	Bangunan Gedung Museum Ranggawarsita Gedung

			C, Jl. Abdul Rahman Saleh No. 1 Kalibanteng Semarang, Kalibanteng Kidul, Semarang Barat, Kota Semarang
		76	Bangunan Gedung Museum Ranggawarsita Gedung D, Jl. Abdul Rahman Saleh No. 1 Kalibanteng Semarang, Kalibanteng Kidul, Semarang Barat, Kota Semarang
		77	Bangunan Gedung Museum Ranggawarsita Kantin Depan Gedung Blok E, Jl. Abdul Rahman Saleh No. 1 Kalibanteng Semarang, Kalibanteng Kidul, Semarang Barat, Kota Semarang
		78	Bangunan Gedung Museum Ranggawarsita Ruang Tiket Gedung Blok F, Jl. Abdul Rahman Saleh No. 1 Kalibanteng Semarang, Kalibanteng Kidul, Semarang Barat, Kota Semarang
		79	Bangunan Gedung Museum Ranggawarsita Gedung Pamer Blok G, Jl. Abdul Rahman Saleh No. 1 Kalibanteng Semarang, Kalibanteng Kidul, Semarang Barat, Kota Semarang
		80	Bangunan Gedung Museum Ranggawarsita Gedung Blok H Penginapan, Jl. Abdul Rahman Saleh No. 1 Kalibanteng Semarang, Kalibanteng Kidul, Semarang Barat, Kota Semarang
		81	Bangunan Gedung Museum Ranggawarsita Gedung Pos Satpam Samping, Jl. Abdul Rahman Saleh No. 1 Kalibanteng Semarang, Kalibanteng Kidul, Semarang Barat, Kota Semarang
		82	Bangunan Gedung Museum Ranggawarsita Gapura Depan, Jl. Abdul Rahman Saleh No. 1 Kalibanteng Semarang, Kalibanteng Kidul, Semarang Barat, Kota Semarang
		83	Bangunan Gedung Museum Ranggawarsita Bangunan Genset, Jl. Abdul Rahman Saleh No. 1 Kalibanteng Semarang, Kalibanteng Kidul, Semarang Barat, Kota Semarang
		84	Bangunan Gedung Museum Ranggawarsita Pos Satpam Depan, Jl. Abdul Rahman Saleh No. 1 Kalibanteng Semarang, Kalibanteng Kidul, Semarang Barat, Kota Semarang
		85	Bangunan Gedung Museum Ranggawarsita Kantin Depan, Jl. Abdul Rahman Saleh No. 1 Kalibanteng Semarang, Kalibanteng Kidul, Semarang Barat, Kota Semarang
		86	Bangunan Gedung Museum Ranggawarsita Kantin

				Belakang, Jl. Abdul Rahman Saleh No. 1 Kalibanteng Semarang, Kalibanteng Kidul, Semarang Barat, Kota Semarang
			87	Bangunan Gedung Museum Ranggawarsita Taman Permanen, Jl. Abdul Rahman Saleh No. 1 Kalibanteng Semarang, Kalibanteng Kidul, Semarang Barat, Kota Semarang
			88	Bangunan Gedung Museum Ranggawarsita bangunan Pagar Bumi, Jl. Abdul Rahman Saleh No. 1 Kalibanteng Semarang, Kalibanteng Kidul, Semarang Barat, Kota Semarang
			89	Bangunan Gedung Museum Ranggawarsita gapura Samping, Jl. Abdul Rahman Saleh No. 1 Kalibanteng Semarang, Kalibanteng Kidul, Semarang Barat, Kota Semarang
2	Tanah	25	1	Desa, Donorejo, Kaligesing, Kab. Purworejo
			2	Dusun Susukan Desa, Susukan, Ungaran Timur, Kab. Semarang
No	Uraian	Jumlah	Keterangan	
			3	Dusun Susukan, Desa, Susukan, Ungaran Timur, Kab. Semarang
			4	Jl. Kimangunsarkoro No.12 Kelurahan , Karang Kidul, Semarang Tengah, Kota Semarang
			5	Blok Dx/No16, Semarang Indah Kelurahan , Tawangmas, Semarang Barat, Kota Semarang
			6	Blok Di/21 Semarang Indah Kelurahan , Tawangmas, Semarang Barat, Kota Semarang
			7	Blok Di/28 Semarang Indah Kelurahan , Tawangmas, Semarang Barat, Kota Semarang
			8	Blok Di/32 Semarang Indah Kelurahan , Tawangmas, Semarang Barat, Kota Semarang
			9	Blok Di/35 Semarang Indah Kelurahan , Tawangmas, Semarang Barat, Kota Semarang
			10	Blok Di/23 Semarang Indah Kelurahan , Tawangmas, Semarang Barat, Kota Semarang
			11	Jl. Pemuda 136 Kelurahan , Sekayu, Semarang Tengah, Kota Semarang
			12	Jl. Raya Kopeng-Magelang Km.14 Dusun Sidomukti Rt. 004 Rw. 005 Desa Kopeng , Getasan, Getasan, Kab. Semarang

			13	Jl. Raya Kopeng-Magelang Km.14 Dusun Sidomukti Rt. 004 Rw. 005 Desa Kopeng , Kopeng, Getasan, Kab. Semarang
			14	Jalan Danang Jaya Dusun Kapuran Rt. 04 Rw. 01 Desa Karimun Jawa, Karimunjawa, Karimun Jawa, Kab. Jepara
			15	Jalan Danang Jaya Dusun Kapuran Rt. 04 Rw. 01 Desa Karimun Jawa, Karimunjawa, Karimun Jawa, Kab. Jepara
			16	Desa Karangmangu Rt. 06 Rw. 02 No. 13, Kemitug Lor 11 Karangmangu, Baturraden, Kab. Banyumas
			17	Jalan Grojogansewu, Dk.Karangsari Rt. 01 Rw. 07 Kel. Tawangmangu, Tawangmangu, Tawangmangu, Kab. Karanganyar
			18	Desa Sidaharja Kec. Suradadi, Sidaharja, Suradadi, Kab. Tegal
			19	Jalan Pemuda No. 147 , Sekayu, Semarang Tengah, Kota Semarang
			20	Desa, Paseban, Bayat, Kab. Klaten
			21	Desa Krikilan Kec. Kalijambe Sragen, Krikilan, Kalijambe, Kab. Sragen
			22	Desa Krikilan Kec. Kalijanbe Kab. Sragen, Krikilan, Kalijambe, Kab. Sragen
			23	Kadilangu, Demak Kota, Demak, Kadilangu, Demak, Kab. Demak
			24	Bintoro, Kec. Demak Kota, Demak, Bintoro, Demak, Kab. Demak
			25	Desa Karang Mangu Kec.Baturaden Purwokerto, Kemitug Lor 11 Karangmangu, Baturraden, Kab. Banyumas
			26	Kantor Taman Budaya Jawa Tengan, Jl. Ir.Sutami No.57 , Jebres, Jebres, Kota Surakarta
			27	Museum Jawa Tengah Ranggawarsita, Jl. Abdul Rahman Saleh No.1 Kalibanteng Kidul Semarang 50149, Kalibanteng Kidul, Semarang Barat, Kota Semarang

No	Uraian	Jumlah	Keterangan
3	Peralatan Dan Mesin		
3.1	Kendaraan Roda 4	12	1 Kendaraan Dinas Bermotor Perorangan.Multi Purpose Vehicle (Mpv)
			2 Kendaraan Dinas Bermotor Perorangan.Multi Purpose Vehicle (Mpv)
			3 Kendaraan Bermotor Penumpang.Mini Bus (Penumpang 14 Orang Kebawah)
			4 Kendaraan Bermotor Penumpang.Mini Bus (Penumpang 14 Orang Kebawah)
			5 Kendaraan Dinas Bermotor Perorangan.Station Wagon
			6 Kendaraan Bermotor Penumpang.Mini Bus (Penumpang 14 Orang Kebawah)
			7 Kendaraan Bermotor Penumpang.Mini Bus (Penumpang 14 Orang Kebawah)
			8 Kendaraan Bermotor Penumpang.Mini Bus (Penumpang 14 Orang Kebawah)
			9 Kendaraan Bermotor Penumpang.Micro Bus (Penumpang 15 S/D 29 Orang)
			10 Kendaraan Dinas Bermotor Perorangan.Station Wagon
			11 Kendaraan Dinas Bermotor Perorangan.Station Wagon
			12 Kendaraan Dinas Bermotor Perorangan.Station Wagon
3.2	Kendaraan Roda 2	8	Kendaraan Bermotor Beroda Dua.Sepeda Motor
4	Jalan Khusus Jalan Khusus Jalan Khusus	1	Pengaspalan Halaman Parkir Museum Manusia Purba Sangiran, Jl. Sangiran Km 4 Desa Krikilan ,Krikilan, Kalijambe, Kab. Sragen
5	Kontruksi Dalam Pengerjaan	2	1 Ded Tic Jl. Pemuda No 147
			2 Ded Goa Seplawan

Sumber : Dinas Kebudayaan, Pariwisata dan Ekonomi Kreatif Provinsi Jawa Tengah
(September 2025)

2.3. Kinerja Penyelenggaraan Pelayanan Dinas Kebudayaan, Pariwisata dan Ekonomi Kreatif Provinsi Jawa Tengah

2.3.1. Pencapaian Kinerja Indikator

Berdasarkan analisis terhadap realisasi capaian indikator

kinerja diketahui bahwa rata-rata hasil capaian indikator diatas target indikator kinerja sehingga dapat disimpulkan bahwa capaian urusan kebudayaan, pariwisata dan ekonomi kreatif menunjukkan kinerja yang baik. Gambaran Umum hasil kinerja pelayanan Dinas Kebudayaan, Pariwisata dan Ekonomi Kreatif Provinsi Jawa Tengah dapat dilihat dari capaian indikator saebagai berikut ini:

Tabel 2.5

Capaian Kinerja Pelayanan Dinas Kebudayaan, Pariwisata dan Ekonomi Kreatif Provinsi Jawa Tengah Tahun 2019-2024

No	Indikator Kinerja sesuai Tugas dan Fungsi Perangkat Daerah	Satuan	Target NSPK	Target IKK	Target Indikator Lainnya	Target Renstra Tahun 2018-2023						Realisasi Capaian Tahun/Sampai Dengan Tahun						Rasio Capaian Tahun/Sampai Dengan Tahun (%)					
				2018		2019	2020	2021	2022	2023	2024	2019	2020	2021	2022	2023	2024	2019	2020	2021	2022	2023	2024
1	2	3	4	5	6	7	8	9	10	11		12	13	14	15	16		17	18	19	20	21	22
A	RENSTRA PD TAHUN 2018 - 2023																						
1	Tujuan PD																						
	Angka Partisipasi Seni dan Budaya	Angka		10		10,5	10,61	11	11,5	12		10,51	10,61	10,61	11,5	12		100,1	100	96,45	100	100,00	
2	Sasaran PD																						
	Persentase Jenis seni budaya yang terlayani	%		3,15		3,5	4,7	5,9	6,2	6,82		3,8	4,9	5,68	6,2	6,82		108,57	104,26	96,27	100	100,00	
3	Program																						
	Persentase jenis budaya yang terlayani	%		3,15		3,5	4,7	5,9	6,2	6,82		3,8	4,94	5,68	6,2	6,82		108,57	105,11	96,27	100	100,00	
	Persentase seni budaya kabupaten/kota yang terfasilitasi	%		-		68,57	71,42	74,28	77,14	80		85,71	71,42	80	91,43	100		125	100	107,7	118,52	125,00	

No	Indikator Kinerja sesuai Tugas dan Fungsi Perangkat Daerah	Satuan	Target NSPK	Target IKK	Target Indikator Lainnya	Target Renstra Tahun 2018-2023						Realisasi Capaian Tahun/Sampai Dengan Tahun						Rasio Capaian Tahun/Sampai Dengan Tahun (%)					
				2018		2019	2020	2021	2022	2023	2024	2019	2020	2021	2022	2023	2024	2019	2020	2021	2022	2023	2024
1	2	3	4	5	6	7	8	9	10	11		12	13	14	15	16		17	18	19	20	21	22
	Persentase siswa dan anggota paguyuban penghayat kepercayaan yang terlayani	%		20,16		22,4	26,4	30,4	34,4	37,84		29,11	29,11	31,2				129,96	110,27	102,63	0	0,00	
	Persentase status Cagar Budaya	%		17,1		19	19,3	19,6	19,9	21,89		19,51	19,51	22,1	22,71	23,62		102,68	101,09	112,76	114,12	107,90	
	Persentase sumber belajar berbasis budaya	%		0,25		0,28	0,32	0,36	0,39	0,42		0,33	0,33	0,36	0,39	0,42		117,86	103,13	100	100	100,00	
	Survei Kepuasan Pengunjung Museum	%		81		88	88,2	88,4	88,6	88,7		89	89,09	89,6	89,36	89,84		101,14	101,01	101,36	100,86	101,29	
RENSTRA PD TAHUN 2024 - 2026																							
A	TUJUAN																						
	Angka Melek Budaya	%										52,32						52,61					100,55
B	SASARAN																						#DIV/0!
	Persentase karya budaya berperingkat	%										15,89						17,62					110,89

No	Indikator Kinerja sesuai Tugas dan Fungsi Perangkat Daerah	Satuan	Target NSPK	Target IKK	Target Indikator Lainnya	Target Renstra Tahun 2018-2023						Realisasi Capaian Tahun/Sampai Dengan Tahun						Rasio Capaian Tahun/Sampai Dengan Tahun (%)					
				2018		2019	2020	2021	2022	2023	2024	2019	2020	2021	2022	2023	2024	2019	2020	2021	2022	2023	2024
1	2	3	4	5	6	7	8	9	10	11		12	13	14	15	16		17	18	19	20	21	22
	nasional																						
	Persentase Cagar Budaya dan objek pemajuan budaya yang dilayankan	%									22,44						23,45						104,50
	Persentase SDM dan lembaga kebudayaan yang dilayani	%									28,23						28,25						100,07
C	PROGRAM																						
	Persentase Objek Pemajuan Kebudayaan berperingkat nasional	%									19,17						22,08						115,18
	Tingkat partisipasi pemeringkatan Objek Pemajuan Kebudayaan	%									23,76						23,76						100,00

No	Indikator Kinerja sesuai Tugas dan Fungsi Perangkat Daerah	Satuan	Target NSPK	Target IKK	Target Indikator Lainnya	Target Renstra Tahun 2018-2023						Realisasi Capaian Tahun/Sampai Dengan Tahun						Rasio Capaian Tahun/Sampai Dengan Tahun (%)					
				2018		2019	2020	2021	2022	2023	2024	2019	2020	2021	2022	2023	2024	2019	2020	2021	2022	2023	2024
1	2	3	4	5	6	7	8	9	10	11		12	13	14	15	16		17	18	19	20	21	22
	Persentase akses pengembangan SDM kebudayaan	%									47,61						47,61						100,00
	Persentase cakupan pelestarian seni	%									100						100						100,00
	Tingkat partisipasi seni tradisi	%									8,89						8,89						100,00
	Persentase akses literasi sejarah	%									52,9						52,9						100,00
	Persentase Cagar Budaya berperingkat nasional	%									12,71						13,16						103,54
	Tingkat partisipasi pemeringkatan Cagar Budaya	%									25,13						25,67						102,15
	Nilai survey kepuasan pengunjung museum	%									89,85						90,08						100,26

NO	INDIKATOR KINERJA	Target NSPK	Target IKK	SATUAN	Target Renstra Perangkat Daerah Tahun ke -						Realisasi Capaian Tahun ke -						Rasio Capaian pada Tahun ke -					
					2019	2020	2021	2022	2023	2024	2019	2020	2021	2022	2023	2024	2019	2020	2021	2022	2023	2024
	Program																					
	RENSTRA 2019-2023																					
8.	Persentase peningkatan dan pengembangan kawasan pariwisata pada setiap DPP	-	-	%	43,48	52,17	60,87	69,57	78,26	N/A	43,48	21,74	21,73	69,57	82,61	N/A	100	41,67	35,69	100	105,56	N/A
9.	Persentase usaha pariwisata yang memiliki Tanda Daftar Usaha Pariwisata (TDUP)	-	-	%	14	28	42	56	70	N/A	16,5	23	55,3	88,4	83,18	N/A	117,85	82,14	131,66	157,85	118,83	N/A
10.	Kunjungan Wisatawan	-	-	Orang	46.645.74	14.973.70	18.717.13	11.529.75	N/A	N/A	57.900.86	22.629.08	21.332.40	46.465.43	N/A	N/A	124,1	151,1	112,9	403	N/A	N/A

	Nusantara				5	7	4	4			3	5	9	7			2	2	7			
11..	Kunjungan Wisatawan Mancanegara	-	-	Orang	857.710	57.394	71.743	675	N/A	N/A	691.699	78.290	1.793	144.691	N/A	N/A	80,64	136,40	2,49	21.435,70	N/A	N/A
12.	Kunjungan Wisatawan	-	-	Orang	N/A	N/A	N/A	N/A	17.295.375	N/A	N/A	N/A	N/A	N/A	53.885.106	N/A	N/A	N/A	N/A	N/A	311,56	N/A
13.	Persentase SDM pariwisata yang memiliki sertifikasi kompetensi	-	-	%	N/A	25,53	31,91	35,11	N/A	N/A	N/A	21,28	46	73,81	N/A	N/A	N/A	83,35	144,15	210,22	N/A	N/A
14.	Persentase pelaku ekonomi kreatif yang memiliki sertifikasi	-	-	%	N/A	60	80	100	N/A	N/A	N/A	40	51,46	100	N/A	N/A	N/A	66,66	64,312	100	N/A	N/A
15.	Persentase KaTa Kreatif	-	-	%	N/A	N/A	N/A	N/A	5,71	N/A	N/A	N/A	N/A	N/A	5,71	N/A	N/A	N/A	N/A	N/A	100	N/A
16.	Persentase pelaku ekonomi kreatif dan SDM-Pariwisata yang memiliki sertifikasi Kompetensi	-	-	%	N/A	N/A	N/A	N/A	59,72	N/A	N/A	N/A	N/A	N/A	102,49	N/A	N/A	N/A	N/A	N/A	171,62	N/A
	RPD 2024-2026																					
6.	Presentase kawasan pariwisata yang dikembangkan	-	-	%	N/A	N/A	N/A	N/A	N/A	13,33	N/A	N/A	N/A	N/A	N/A	13,33	N/A	N/A	N/A	N/A	N/A	100
7.	Jumlah kunjungan wisatawan			Orang	N/A	N/A	N/A	N/A	N/A	49.985.22	N/A	N/A	N/A	N/A	N/A	69.480.72	N/A	N/A	N/A	N/A	N/A	139

									8						6						
8.	Jumlah kabupaten/kota yang terfasilitasi sarana prasarana kota kreatif yang teruji petik (kabupaten/kota layanan)		Kab/Kota	N/A	N/A	N/A	N/A	N/A	66	N/A	N/A	N/A	N/A	N/A	6	N/A	N/A	N/A	N/A	N/A	100
9.	Persentase pelaku ekonomi kreatif dan SDM pariwisata yang memiliki sertifikasi kompetensi		%	N/A	N/A	N/A	N/A	N/A	48,98	N/A	N/A	N/A	N/A	N/A	51,79	N/A	N/A	N/A	N/A	N/A	105,74
10.	Persentase tingkat ketercapaian kinerja perangkat daerah		%	N/A	N/A	N/A	N/A	N/A	100	N/A	N/A	N/A	N/A	N/A	100	N/A	N/A	N/A	N/A	N/A	100
11.	Persentase tingkat pelayanan umum, kepegawaian, dan keuangan perangkat daerah		%	N/A	N/A	N/A	N/A	N/A	100	N/A	N/A	N/A	N/A	N/A	100	N/A	N/A	N/A	N/A	N/A	100
12.	Persentase tingkat pelayanan umum, kepegawaian, dan keuangan perangkat daerah		%	N/A	N/A	N/A	N/A	N/A	85	N/A	N/A	N/A	N/A	N/A	85	N/A	N/A	N/A	N/A	N/A	100

NO	Indikator Kinerja	Target NSPK	Target IKK	Satuan	Target Renstra Perangkat Daerah Tahun ke -						Realisasi Capaian Tahun ke -						Rasio Capaian pada Tahun ke -					
					2019	2020	2021	2022	2023	2024	2019	2020	2021	2022	2023	2024	2019	2020	2021	2022	2023	2024
	Tujuan																					
	RENSTRA 2019-2023																					
1.	Kontribusi PDRB Bidang Pariwisata			%	3.17	3.19	3,21	3.23	3.25	N/A	3.21	2.99	3,06	3.39	3,4	N/A	101.26	93.73	95,33	104.95	104,61	N/A
2.	Nilai Kepuasan Masyarakat			%	100	100	100	100	100	N/A	100	100	100	80	100	N/A	100	100	100	80	100	N/A
	RPD 2024-2026																					
1	Pertumbuhan PDRB sektor pariwisata			%	N/A	N/A	N/A	N/A	N/A	8.01	N/A	N/A	N/A	N/A	N/A	9.56	N/A	N/A	N/A	N/A	N/A	119.35
2	Nilai tambah ekonomi kreatif			Rupiah (trilyun Rp.)	N/A	N/A	N/A	N/A	N/A	1,686	N/A	N/A	N/A	N/A	N/A	3,630	N/A	N/A	N/A	N/A	N/A	215.3
3	Indeks Reformasi Birokrasi (Perangkat Daerah)			Angka	N/A	N/A	N/A	N/A	N/A	79.31	N/A	N/A	N/A	N/A	N/A	79.31	N/A	N/A	N/A	N/A	N/A	100
	Sasaran																					
	RENSTRA 2019-2023																					
1.	Nilai Pengeluaran Wisatawan Nusantara dan Wisatawan Mancanegara			Rupiah	17.529.084	5.229.807	5.680,840	5.753.034	6.040.686	N/A	18.062.192	5.159.437	5.602,198	7.063,150	7,520.862	N/A	103.04	98.65	98.61	116,92	124,5	N/A
4.	Nilai Kepuasan			Laporan	100.00	100	100	100	100	N/A	100.00	100	100	80	100	N/A	100	100	100	80	100	N/A

	Masyarakat																						
5.	Nilai SAKIP Perangkat Daerah		%	62.00	64.00	70	73.5	75,46	N/A	74.03	75.13	76,06	78.31	76,46	N/A	119.40	117.39	108,65	106.54	100	N/A		
	RPD 2024-2026																						
5.	Jumlah pengeluaran wisatawan di Jawa Tengah		Rupiah	N/A	N/A	N/A	N/A	N/A	14.054.297	N/A	N/A	N/A	N/A	N/A	14.863.693	N/A	N/A	N/A	N/A	N/A	N/A	N/A	105.76
6.	Jumlah kabupaten/kota kreatif		Kab./Kota	N/A	N/A	N/A	N/A	N/A	1	N/A	N/A	N/A	N/A	N/A	1	N/A	N/A	N/A	N/A	N/A	N/A	N/A	100
7.	Indeks Manajemen Risiko		Angka	N/A	N/A	N/A	N/A	N/A	3.01	N/A	N/A	N/A	N/A	N/A	3.01	N/A	N/A	N/A	N/A	N/A	N/A	N/A	100
8.	Indeks Kepuasan Masyarakat		Angka	N/A	N/A	N/A	N/A	N/A	75	N/A	N/A	N/A	N/A	N/A	75	N/A	N/A	N/A	N/A	N/A	N/A	N/A	100

Sumber : Dinas Kebudayaan, Pariwisata dan Ekonomi Kreatif Provinsi Jawa Tengah

Berdasarkan tabel 2.5, maka dapat diketahui bahwa pencapaian kinerja pelayanan pada Dinas Kebudayaan, Pariwisata dan Ekonomi Kreatif Provinsi Jawa Tengah sebagai berikut :

a. Renstra PD Tahun 2018 - 2023

1. Indikator Tujuan

Terdapat 1 (satu) indikator, yaitu Angka Partisipasi Seni dan Budaya di tahun 2021, yang capaiannya mengalami penurunan, hal ini dikarenakan belum optimalnya partisipasi pelaku seni dan budaya dalam pemajuan kebudayaan sedangkan untuk Indikator Kontribusi PDRB Bidang Pariwisata, dan Nilai Kepuasan Masyarakat capaiannya kenaikan diakhir periode akhir Renstra.

2. Indikator Sasaran

Terdapat 8 (delapan) indikator sasaran yang terdiri dari:

- a) Persentase Jenis Budaya Yang Terlayani dengan capaian sesuai dengan target;
- b) Persentase Seni Budaya Kabupaten/Kota Yang Terfasilitasi dengan capaian melebihi target;
- c) Persentase Siswa dan Anggota Paguyuban Penghayat Kepercayaan Yang Terlayani dengan capaian di bawah target;
- d) Persentase Status Cagar Budaya dengan capaian melebihi target;
- e) Persentase Sumber Belajar Berbasis Budaya dengan capaian sesuai target;
- f) Nilai Pengeluaran Wisatawan Nusantara dan Wisatawan Mancanegara,
- g) Jumlah Pengeluaran Wisatawan (Nusantara dan Mancanegara).
- h) Survei Kepuasan Pengunjung Museum dengan capaian melebihi target.

Dari 8 Indikator tersebut,terdapat 1 (satu) indikator, yaitu Persentase Jenis Budaya Yang Terlayani di tahun 2021 yang capaian indikator ini mengalami penurunan, hal ini dikarenakan jenis budaya yang aktif terbatas karena masa pandemi covid 19.

b. Renstra PD Tahun 2024 - 2024

1. Indikator Tujuan

Terdapat tiga indikator, yaitu Angka Melek Budaya dengan capaian melebihi target; Pertumbuhan PDRB sektor pariwisata dan Nilai tambah ekonomi kreatif yang kesemuanya target indikatornya tercapai.

2. Indikator Sasaran

Terdapat 5 (lima) indikator, Persentase Karya Budaya Berperingkat Nasional, Persentase Cagar Budaya dan Objek Pemajuan Kebudayaan Yang Dilayankan, Persentase SDM dan Lembaga Kebudayaan Yang Dilayani, Jumlah Pengeluaran wisatawan dan jumlah kabupaten/kota kreatif. Capaian 5 (lima) indikator ini melebihi target, hal ini dikarenakan dukungan dari pemangku kebudayaan, pariwisata dan ekonomi kreatif di Kabupaten/ Kota dalam bersinergi dengan provinsi terjalin dengan baik.

3. Indikator Program

Terdapat 9 (sembilan) indikator yang terdiri dari:

- a) Persentase Objek Pemajuan Kebudayaan Berperingkat Nasional dengan capaian melebihi target;
- b) Tingkat Partisipasi Pemeringkatan Objek Pemajuan Kebudayaan dengan capaian sesuai target;
- c) Persentase Akses Pengembangan SDM Kebudayaan dengan capaian sesuai target;
- d) Persentase Cakupan Pelestarian Seni dengan capaian sesuai target;
- e) Tingkat Partisipasi Seni Tradisi dengan capaian sesuai target;
- f) Persentase Akses Literasi Sejarah dengan capaian sesuai target;
- g) Persentase Cagar Budaya Berperingkat Nasional dengan capaian melebihi target;
- h) Tingkat Partisipasi Pemeringkatan Cagar Budaya dengan capaian melebihi target;
- i) Nilai Survey Kepuasan Pengunjung Museum dengan capaian melebihi target;

- j) Presentase kawasan pariwisata yang dikembangkan, capaian sesuai target;
- k) Jumlah kunjungan wisatawan, capaian melebihi target;
- l) Jumlah kabupaten/kota yang terfasilitasi sarana prasarana kota kreatif yang teruji petik (kabupaten/kota layanan), capaian sesuai target;
- m) Persentase pelaku ekonomi kreatif dan SDM pariwisata yang memiliki sertifikasi kompetensi, capaian melebihi target;
- n) Persentase tingkat ketercapaian kinerja perangkat daerah, Persentase tingkat pelayanan umum, kepegawaian, dan keuangan perangkat daerah, dan
- o) Persentase tingkat pelayanan umum, kepegawaian, dan keuangan perangkat daerah.

2.3.2. Pencapaian Kinerja Anggaran

Evaluasi Kinerja Anggaran secara makro dapat dilihat dari data realisasi anggaran dalam kurun waktu 2019-2024 baik jumlah Anggaran APBD Menurut Belanja Langsung dan Tidak Langsung serta Jumlah Anggaran Belanja Langsung pada urusan Kebudayaan, Pariwisata dan Ekonomi Kreatif yang selengkapnya tersaji pada tabel berikut :

Sumber : Dinas Kebudayaan, Pariwisata dan Ekonomi Kreatif Provinsi Jawa Tengah

Berdasarkan tabel 2.6 maka dapat diketahui dari segi anggaran selama 5 tahun, pendapatan Dinas Pendidikan dan Kebudayaan Provinsi Jawa Tengah untuk urusan kebudayaan mengalami pertumbuhan rata – rata sebesar 19,57% hal ini dikarenakan sumber pendapatan bertambah dari perolehan Taman Budaya Jawa Tengah. Sedangkan jika dilihat dari pertumbuhan realisasi pendapatan dengan angka 97,46%. Dari mulai tahun 2020 – 2024 realisasi paling rendah terjadi di tahun 2021 hal ini dikarenakan pada tahun tersebut penerimaan dari Taman Budaya Jawa Tengah mengalami penurunan dikarenakan pembatasan kegiatan dan dilakukan secara daring karena adanya wabah virus corona.

Sedangkan untuk belanja Dinas Pendidikan dan Kebudayaan Provinsi Jawa Tengah urusan kebudayaan juga mengalami rata – rata kenaikan sebesar 35,98%. Kenaikan ini dikarenakan anggaran berfokus pada belanja hibah. Rata – rata realisasi belanja sebesar 33,22% hal ini dikarenakan kegiatan dilaksanakan secara efektif dan efisien sesuai dengan target yang telah ditetapkan.

Berdasarkan Tabel 2.6 diatas, diketahui bahwa secara umum realisasi pendapatan sebagai kinerja pelayanan Dinas Kebudayaan, Pariwisata dan Ekonomi Kreatif Provinsi Jawa Tengah dari tahun 2020-2024 mengalami pertumbuhan yang positif, dapat dilihat pada tabel rata-rata pertumbuhan. Dampak dari pandemi Covid 19 yang mana hampir di seluruh komponen realisasi pendapatan menurun. Tahun 2022 realisasi pendapatan meningkat sampai dengan tahun 2023, namun Tahun 2024 pendapatan turun hal ini dikarenakan daya saing terhadap usaha hotel/penginapan yang semakin pesat, hal ini berdampak bagi hotel yang kita kelola untuk bersaing, karena kondisi sarpras hotel/penginapan milik Pemprov masih dibawah standart hotel lainnya pada lokasi yang sama, dengan tarif harga yang

hampir sama ; Di daerah Kopeng, Baturaden, dan Tawangmangu Karanganyar tingkat kunjungan wisata tinggi tetapi tingkat hunian yang rendah.

Anggaran belanja turun pada tahun 2020 karena adanya kebijakan refocusing yang difokuskan pada penanganan pandemi Covid-19 untuk penanganan dampak sosial ekonomi masyarakat. Mulai tahun 2021 sampai tahun 2022 anggaran mengalami kenaikan namun tahun 2023 turun kembali dikarenakan adanya kebijakan penanganan 9 Program Prioritas Pj. Gubernur Jawa Tengah, Tahun 2024 anggaran mengalami kenaikan kembali untuk melaksanakan Program Pengembangan Pariwisata dan Peningkatan Daya Saing UMKM di Sektor Ekonomi Kreatif.

2.4. Permasalahan Pelayanan Perangkat Daerah

Urusan Kebudayaan

Urusan kebudayaan bermuara pada upaya memperkuat ketahanan budaya daerah Jawa Tengah, dengan ruang lingkup warisan budaya berupa benda maupun tak benda. Warisan budaya berupa Cagar Budaya, karya seni, sastra, maupun nilai, norma, etika, estetika, tatakrama serta bahasa daerah dapat menjadi jati diri dan identitas daerah. Tidak hanya itu, warisan budaya menjadi mesin penggerak dari banyak proses pembangunan, termasuk pariwisata dan ekonomi kreatif. Melalui pelestarian dan pengelolaan yang tepat, warisan budaya mampu menarik wisatawan dan menginspirasi lahirnya berbagai produk yang bernilai ekonomis. Dalam upaya pelestarian dan pengelolaan tersebut, terdapat beberapa permasalahan, diantaranya:

1. Cagar Budaya

- a. Pelestarian dan pengelolaan Cagar Budaya dan/atau objek yang diduga Cagar Budaya tidak optimal. Hal ini terjadi karena:
 - 1) Pengambil keputusan dan pemangku kepentingan kurang memahami Cagar Budaya dan/atau objek yang diduga Cagar Budaya;

- 2) Tidak semua Sumber Daya Manusia yang ada memiliki latar belakang Arkeologi atau sertifikat kompetensi di bidang Cagar Budaya;
 - 3) Belum semua kabupaten/kota memiliki Tim Ahli Cagar Budaya dan Tim Pendaftaran Cagar Budaya;
 - 4) Sertifikat ahli Cagar Budaya dan/atau SK pembentukan Tim Ahli Cagar Budaya habis masa berlakunya;
 - 5) Kurangnya alokasi dana serta sarana prasarana untuk pelaksanaan kegiatan.
- b. Belum ada *single* data Cagar Budaya dan/atau objek yang diduga Cagar Budaya yang akurat dan dapat dijadikan acuan. Hal ini terjadi karena:
- 1) Kurangnya Sumber Daya Manusia yang melakukan pendataan;
 - 2) Sumber Daya Manusia yang ada tidak memiliki pengetahuan dan kompetensi terkait teknis pendataan Cagar Budaya dan/atau objek yang diduga Cagar Budaya;
 - 3) Terdapat beberapa sumber data Cagar Budaya dan/atau objek yang diduga Cagar Budaya yang belum terintegrasi.

2. **Permuseuman**

- a. Belum semua museum baik milik swasta maupun milik pemerintah daerah memiliki SK pendirian museum. Hal ini terjadi karena syarat pendirian museum sesuai Peraturan Pemerintah Nomor 66 Tahun 20215 tentang Museum tidak terpenuhi;
- b. Tidak Sumber Daya Manusia yang ada memiliki sertifikat kompetensi di bidang permuseuman.

3. **Kesenian**

Belum ada single data jumlah seniman yang akurat. Hal ini terjadi karena:

- 1) Kurangnya sumber daya manusia yang melakukan pendataan;
- 2) Kurangnya suporting data dari kabupaten/kota.

4. **Bahasa**

Tenaga profesional di bidang seni yang belum memadai. Hal ini terjadi karena masih sedikit pelaku seni yang memiliki sertifikat kompetensi. Sertifikat ini dikeluarkan oleh Lembaga Sertifikasi (LSP) P-2 Kebudayaan Kementerian

Kebudayaan atau lembaga sertifikasi lain yang berwenang.

5. Sejarah

Permasalahan sejarah diantaranya :

- 1) Rendahnya literasi tentang sejarah di masyarakat;
- 2) Rendahnya minat generasi muda untuk menulis dengan tema sejarah.

6. Nilai Tradisi

Permasalahan nilai tradisi diantaranya :

- 1) Lemahnya Kajian Karya Budaya, sehingga menghambat usulan penetapan WBTb;
- 2) Jadwal kegiatan perekaman yang bersamaan dan kurangnya Sumber Daya Manusia, menyebabkan pelaksanaan tidak optimal;
- 3) Digitalisasi data budaya belum berjalan maksimal;
- 4) Pemahaman sumber daya manusia terkait pelestarian WBTb masih kurang;
- 5) Komunikasi dengan kabupaten/kota tidak optimal.

Berdasarkan identifikasi masalah urusan pendidikan dan kebudayaan di atas maka pemetaan masalah pokok, masalah, dan akar masalah sebagaimana tersaji pada tabel berikut ini.

Permasalahan dalam sektor pariwisata dan ekonomi kreatif dihasilkan dari capaian kinerja pelayanan hingga tahun 2024 dapat dilihat dari tabel 2.5.

Dinamika capaian kinerja tersebut memiliki relevansi untuk memproyeksikan apa yang menjadi potensi yang mempengaruhi arah kebijakan dan strategi yang dapat direncanakan dengan baik dalam agenda Renstra 2025 - 2029.

Dengan capaian kinerja pelaksanaan pelayanan pada Dinas Kebudayaan, Pariwisata dan Ekonomi Kreatif Provinsi Jawa Tengah serta capaian realisasi anggaran tahun 2020-2024 urusan Pariwisata dan Ekonomi Kreatif, dapat dilakukan pemetaan permasalahan pelayanan sebagai berikut :

Tabel 2.7

Pemetaan Permasalahan Pelayanan Perangkat Daerah

No	Masalah Pokok	Masalah	Akar Masalah
1.	Kurangnya partisipasi budaya	1. Kurangnya kapasitas SDM dan Lembaga Kebudayaan	1. Kurangnya pembinaan & peningkatan kapasitas bagi SDM dan Lembaga Kebudayaan
		2. Kurangnya pemanfaatan karya budaya	1. Belum optimalnya kolaborasi lintas sektor
		3. Belum optimalnya perlindungan dan pengembangan karya budaya	1. Minimnya kajian terhadap karya budaya 2. Kurangnya pendaftaran dan pendataan potensi karya budaya setiap Kab/Kota
		4. Tatakelola kebudayaan belum optimal	1. Belum optimalnya pendataan/identifikasi SDM dan Lembaga Kebudayaan serta karya budaya 2. Kurangnya komitmen bersama seluruh stakeholder
2.	Belum Optimalnya Pembangunan Kepariwisata	1. Strategi Pemasaran pariwisata belum optimal	1. Strategi pemasaran pariwisata belum sesuai dengan segmen pasar wisatawan 2. Kualitas promosi pariwisata dan ekonomi kreatif belum optimal 3. Publikasi Informasi terkait promosi pariwisata dan ekonomi kreatif masih rendah 4. Kurangnya SDM, Sarana dan Prasarana untuk mendukung Pemasaran Pariwisata
		2. Kualitas Destinasi pariwisata provinsi (DPP) masih rendah	1. Kualitas tata kelola kawasan pariwisata masih rendah 2. Daya saing dan standar mutu Daya Tarik Wisata (DTW) masih rendah 3. Kualitas usaha pariwisata usaha dan ekonomi kreatif masih rendah

		3. Kualitas dan Kuantitas SDM pariwisata dan ekonomi kreatif masih rendah	<ol style="list-style-type: none"> 1. Kurangnya SDM pariwisata dan ekonomi kreatif yang kompeten 2. Terbatasnya pendampingan dan penguatan SDM dan Kelembagaan pariwisata dan ekonomi kreatif 3. Pemberdayaan masyarakat pariwisata dan ekonomi kreatif kurang optimal 4. Kurangnya pemahaman tentang Kabupaten/Kota kreatif (KaTa kreatif)
		4. Belum optimalnya Pengembangan Ekonomi Kreatif Melalui Pemanfaatan Dan Perlindungan Hak Kekayaan Intelektual	<ol style="list-style-type: none"> 1. Masih rendahnya perlindungan produk pariwisata dan ekonomi kreatif 2. Ekosistem Kekayaan Intelektual (KI) yang belum optimal 3. Belum tersedianya sarana dan prasarana pengembangan ekonomi kreatif

2.5. Isu Strategis Perangkat Daerah

Isu strategis pelaksanaan urusan kebudayaan, pariwisata dan ekonomi kreatif di Provinsi Jawa Tengah diidentifikasi dengan mempertimbangkan berbagai permasalahan daerah sebagaimana diuraikan sebelumnya, berbagai isu strategis global, nasional, maupun daerah yang tertuang dalam berbagai dokumen kebijakan pembangunan, serta potensi yang dimiliki Provinsi Jawa Tengah yang menjadi peluang sekaligus tantangan dalam pembangunan daerah lima tahun ke depan dengan pertimbangan. Dalam penentuan isu strategis daerah Jawa Tengah lima tahun ke depan terkait dengan isu-isu yang ada Sasaran jangka menengah pada Renstra K/L,

Implikasi RTRW bagi pelayanan perangkat daerah, Implikasi KLHS bagi pelayanan perangkat daerah. Berbagai isu tersebut tergambar dalam tabel isu strategis global, nasional, dan daerah sebagai berikut.

Tabel 2.8

Perumusan Isu Strategis Perangkat Daerah

Potensi Daerah yang Menjadi Kewenangan	Permasalahan Perangkat Daerah	Isu KLHS yang Relevan dengan Perangkat Daerah	Isu Lingkungan Dinamis yang Relevan dengan Perangkat Daerah			Isu Strategis Perangkat Daerah
			Global	Nasional	Regional	
<p>1. Peraturan Daerah Provinsi Jateng No. 10 Tahun 2012 Tentang Rencana Induk Pembangunan Kepariwisata Provinsi Jawa Tengah Tahun 2012-2027</p> <p>2. Peraturan Gubernur Provinsi Jateng Nomor 2 Tahun 2019 Tentang Pemberdayaan Desa Wisata Di Provinsi Jawa Tengah</p> <p>3. Terdapat sejumlah 1607 DTW</p> <p>4. Terdapat 886 Desa Wisata</p> <p>5. Terdapat usaha akomodasi</p>	<p>1. Stagnasi pengembangan produk wisata dan pergerakan wisatawan belum merata;</p> <p>2. Pengembangan Destinasi Pariwisata masih berorientasi pada pembangunan jangka pendek;</p> <p>3. Kurangnya SDM pariwisata yang kompeten;</p> <p>4. Belum optimalnya kualitas dan kuantitas promosi pariwisata melalui media elektronik, media cetak, media sosial dan media luar ruangan</p> <p>5. Belum optimalnya kualitas dan</p>		<p>1. Program Pariwisata Digital</p> <p>2. Dampak Pengembangan Pariwisata terhadap aspek ekonomi, sosial budaya, keamanan dan lingkungan</p> <p>3. Inflasi meningkatnya biaya perjalanan</p> <p>4. Standarisasi ASEAN <i>Tool boxes</i></p> <p>5. Melemahnya nilai tukar Rupiah</p>	<p>1. Perubahan paradigma pariwisata dari <i>number oriented</i> menjadi <i>quality</i> dan <i>sustainability</i></p> <p>2. Pembangunan pariwisata yang inklusif melalui <i>community-based tourism</i> dan pemerataan infrastruktur pariwisata</p> <p>3. Implementasi <i>Blue Green Circular Economy</i> (BGCE) di sektor pariwisata</p> <p>4. Tantangan global termasuk ketidakpastian (<i>volatility, uncertainty, complexity and</i></p>	<p>1. Promosi pariwisata belum optimal</p> <p>2. Kondisi destinasi wisata termasuk kondisi sarana prasarana destinasi wisata,</p> <p>3. Diversifikasi daya tarik pariwisata,</p> <p>4. Infrastruktur konektivitas antardestinasi wisata,</p> <p>5. Integrasi antardestinasi wisata,</p> <p>6. Kapasitas SDM pelaku pariwisata termasuk pelaku UMKM pariwisata,</p> <p>7. Kemitraan untuk pengembangan destinasi pariwisata</p> <p>8. Belum operasional bandara Ahmad Yani dan Bandara Adi</p>	<p>1. Belum sinerginya pembangunan pariwisata antar pelaku / lembaga pariwisata</p> <p>2. Belum optimalnya pendanaan pembangunan pariwisata</p>

<p>i sejumlah 2416</p> <p>6. Terdapat usaha makanan dan minuman sejumlah 5315</p> <p>7. Jawa tengah memiliki regulasi wisata ramah muslim</p> <p>8. Terhubungnya tol Trans Jawa hingga Provinsi DIY</p>	<p>kuantitas promosi pariwisata dalam dan luar negeri melalui event dan MICE</p> <p>6. Kualitas penyediaan data dan penyebaran informasi pariwisata baik dalam maupun luar negeri belum optimal</p> <p>7. Belum optimalnya strategi pemasaran pariwisata</p>			<p><i>ambiguity/ VUCA</i>),</p> <p>5. Perubahan preferensi pasar, digitalisasi, dan permintaan akan industri pariwisata yang berkelanjutan</p> <p>6. Perubahan preferensi konsumen yang mengarah pada <i>health, safety, dan security</i></p>	<p>Soemarmo sebagai Bandara Internasional yang menjadi Pintu masuk Wisatawan Mancanegara</p>	
<p>Peraturan Daerah Provinsi Jateng Nomor 5 Tahun 2021 Tentang Pengembangan Ekonomi Kreatif di Provinsi Jawa Tengah</p>	<p>1. Kurangnya SDM ekonomi kreatif yang kompeten;</p> <p>2. Masih rendahnya perlindungan atas hasil kreatifitas dan kekayaan intelektual produk pariwisata dan ekonomi kreatif;</p>		<p>1. Kebijakan strategis yang terfokus pada subsektor spesifik, sehingga mampu meningkatkan daya saing internasional</p> <p>2. Sistem perlindungan kekayaan intelektual yang kuat menjadi</p>	<p>1. Keragaman Budaya dan Kreativitas Bangsa Indonesia Sebagai Sumber Daya Ekonomi Kreatif yang Berkelanjutan</p> <p>2. Produk Ekonomi Kreatif yang Telah Menembus Pasar Global dan Penciptaan Peluang</p>	<p>1. Belum optimalnya kualitas sumber daya manusia ekonomi kreatif,</p> <p>2. Sistem kelembagaan ekonomi kreatif dan jejaringnya sampai tingkat desa,</p> <p>3. Pemasaran dan promosi produk</p>	<p>1. Masih terbatasnya sub sector Ekraf yang dikembangkan dari 17 Sub Sektor Ekraf</p> <p>2. Belum tersedianya data base ekonomi kreatif</p> <p>3. Belum tersedianya ruang infrastruktur fisik dan non fisik</p>

			<p>fondasi utama untuk mendorong inovasi dan meningkatkan ekspor--menjadikan ekonomi kreatif sebagai motor penggerak pembangunan ekonomi yang berkelanjutan.</p>	<p>Investasi</p> <p>3. Membangun Sistem Komersialisasi Hak Kekayaan Intelektual (HKI) yang Efektif untuk Pemanfaatan Aset Intelektual</p> <p>4. Gastrodiplomasi untuk Mendorong Peningkatan Ekspor, Nilai Tambah, dan Kesejahteraan Pelaku Kuliner</p> <p>5. Perkembangan Industri Gim dan Transformasi Dunia Virtual</p> <p>6. Pengembangan Ekosistem Creator Economy</p> <p>7. Kontribusi Ekonomi Kreatif dalam Agenda Tujuan Pembangunan Berkelanjutan</p>	<p>ekonomi kreatif,</p> <p>4. Sistem pembiayaan dan pendanaan bagi pengembangan ekonomi kreatif</p> <p>5. Infrastruktur fisik dan nonfisik yang memadai dan terjangkau untuk mendukung pengembangan kreativitas,</p> <p>6. Perlindungan, pengembangan, dan pemanfaatan sumber daya alam dan warisan budaya lokal sebagai bahan baku usaha ekonomi kreatif</p> <p>7. Sistem regulasi ekonomi kreatif,</p> <p>8. Apresiasi masyarakat terhadap kreativitas</p>	<p>untuk pengembangan ekraf</p> <p>4. Belum sinerginya pengembangan ekraf antar pelaku dan lembaga</p>
--	--	--	--	---	--	--

					<p>dan perlindungan hak kekayaan intelektual,</p> <p>9. Jejaring kab/kota kreatif, desa kreatif terutama pada produk kreatif unggulan,</p> <p>10. Standarisasi produk dan praktek usaha ekonomi kreatif</p>	
		<p>1. Demand untuk ruang di kawasan pariwisata terutama di daerah resapan air meningkat</p> <p>2. Maraknya ekowisata yang membuat bangunan-bangunan permanen</p> <p>3. Kurang jelasnya pembagian tanggung jawab pengelolaan pariwisata sehingga masyarakat mengelola dengan tidak sistematis</p> <p>4. Belum optimalnya</p>				

		<p>pengembangan kepariwisataan berbasis desa</p> <p>5. Pertumbuhan kegiatan komersial berupa tempat hiburan sering memunculkan permasalahan sosial</p> <p>6. Faktor ekonomi rendah sehingga pariwisata di dataran tinggi meningkat</p> <p>7. Wisata di pegunungan banyak yang tidak berwawasan lingkungan</p>				
--	--	---	--	--	--	--

BAB III

TUJUAN, SASARAN, STRATEGI DAN ARAH KEBIJAKAN

3.1. Tujuan Dan Sasaran Jangka Menengah Perangkat Daerah

Tujuan merupakan hasil akhir yang akan dicapai dari pelaksanaan setiap urusan pemerintahan daerah dalam rangka mendukung rencana pembangunan daerah. Sebagaimana tertuang dalam Rencana Pembangunan Daerah Tahun 2025-2029, tujuan pembangunan daerah Provinsi Jawa Tengah adalah "*Mewujudkan Jawa Tengah Maju dan Berkelanjutan*". Dinas Kebudayaan, Pariwisata dan Ekonomi Kreatif Provinsi Jawa Tengah telah menetapkan tujuan yang akan dicapai selama tiga tahun kedepan yang sesuai dengan tugas dan fungsi organisasi untuk mendukung terwujudnya Rencana Pembangunan Daerah Provinsi Jawa Tengah dalam kurun waktu tahun 2025–2029, antara lain:

Tujuan I : Meningkatnya Pemajuan Kebudayaan

Untuk mencapai tujuan diatas, Dinas Kebudayaan, Pariwisata dan Ekonomi Kreatif Provinsi Jawa Tengah memiliki sasaran yang ingin dicapai di Bidang Kebudayaan yaitu Meningkatkan Partisipasi Budaya

Tujuan II : Meningkatnya Pembangunan Pariwisata dan Ekonomi Kreatif

Untuk mencapai tujuan diatas, Dinas Dinas Kebudayaan, Pariwisata dan Ekonomi Kreatif Provinsi Jawa Tengah memiliki sasaran yang ingin dicapai di Bidang Pariwisata yaitu Meningkatnya Jumlah Pengeluaran Wisatawan serta

Meningkatnya Nilai Tambah Ekonomi Kreatif.

Tujuan III : Meningkatkan Kualitas Tata Kelola Perangkat Daerah Berintegritas dan Dinamis

Untuk mencapai tujuan diatas, Dinas Dinas Kebudayaan, Pariwisata dan Ekonomi Kreatif memiliki sasaran yang ingin dicapai di Pelayanan Kesekretariatan yaitu Meningkatkan Kualitas Pelayanan Perangkat Daerah serta Meningkatkan kualitas pengelolaan risiko perangkat daerah.

Tabel 3.1.
Tujuan dan Sasaran
Dinas Kebudayaan, Pariwisata dan Ekonomi Kreatif Provinsi Jawa Tengah

Tujuan	Sasaran	Indikator Kinerja Tujuan dan Sasaran	Satuan	Kondisi Awal		Target Capaian						Kondisi Akhir
				2023	2024	2025	2026	2027	2028	2029	2030	
Meningkatnya Pemajuan Kebudayaan		Indeks Pembangunan kebudayaan	Angka	60,89	60,89	62,31	62,86	63,40	63,95	64,69	65,04	65,04
	Meningkatnya Partisipasi Budaya	Angka Melek Budaya	Angka	50,94	52,61	53,82	55,32	56,82	58,32	59,82	61,32	61,32
Meningkatkan Pembangunan Pariwisata dan Ekonomi Kreatif		1. Proporsi PDRB Ekonomi Kreatif terhadap PDB Ekonomi Kreatif Nasional	%	N/A	N/A	12,61	13,08	13,54	14,01	14,47	14,26	14,26
	1. Meningkatnya Nilai Tambah Ekonomi Kreatif	Nilai Tambah Ekonomi Kreatif	Juta Rupiah	N/A	66.344.465	84.344.465	102.344.465	120.344.465	138.344.465	156.344.465	174.344.465	174.344.465
		2. Rasio PDRB Penyediaan Akomodasi dan Makan Minum	%	3,4	3,56	3,50	3,60	3,72	3,84	3,94	4,04	4,04
	2. Meningkatnya Pengeluaran Wisatawan	Jumlah Pengeluaran Wisatawan di Jawa Tengah	Rupiah	7.520.862	7.858.616	7.642.320	8.243.954	8.645.697	8.798.697	8.957.262	9.121.890	9.121.890

Untuk tujuan dan sasaran, serta indikatornya yang berkaitan dengan kesekretariatan, ditetapkan sebagai berikut :

Tujuan	Sasaran	Indikator Kinerja Tujuan dan Sasaran	Satuan	Kondisi Awal		Target Capaian						Kondisi Akhir
				2023	2024	2025	2026	2027	2028	2029	2030	
Meningkatkan Kualitas Tata Kelola Perangkat Daerah Berintegritas dan Dinamis		Indeks Reformasi Birokrasi Perangkat Daerah	Angka	N/A	79,31	80,41	81,55	82,05	82,55	83,05	83,55	83,55
	1. Meningkatnya kualitas pengelolaan risiko perangkat daerah	Indeks Manajemen Risiko Perangkat Daerah	Angka	N/A	3,01	3,02	3,03	3,04	3,05	3,06	3,07	3,07
	2. Meningkatnya kualitas pelayanan perangkat daerah	Indeks kepuasan masyarakat Perangkat Daerah	Angka	N/A	75	76	77	78	79	80	81	81

3.1. Strategi dan Arah Kebijakan Perangkat Daerah

Strategi dan arah kebijakan merupakan rumusan perencanaan komprehensif dalam mencapai tujuan dari rencana strategis Dinas Kebudayaan, Pariwisata dan Ekonomi Kreatif Provinsi Jawa Tengah. Selanjutnya Tujuan, Sasaran, Strategi, dan Arah Kebijakan disajikan secara lengkap dalam tabel 5.1 dibawah ini :

Tabel 3.2
Tujuan, Sasaran, Strategi, dan Kebijakan

NO	TUJUAN	SASARAN	STRATEGI	ARAH KEBIJAKAN
1	Meningkatnya Pemajuan Kebudayaan	Meningkatnya Partisipasi Budaya	Peningkatan upaya pelestarian melalui perlindungan, pengembangan & pemanfaatan warisan budaya	<ol style="list-style-type: none"> 1. Peningkatan upaya perlindungan melalui pencatatan dan pendokumentasian warisan budaya 2. Penetapan & pemutakhiran warisan budaya secara terpadu dan terintegrasi 3. Pelindungan nilai budaya dan pengembangan ragam karya melalui fasilitasi ruang ekspresi dan interaksi budaya yang inklusif 4. pengembangan warisan budaya berbasis inovasi 5. Optimalisasi pemanfaatan warisan budaya untuk peningkatan kesejahteraan masyarakat
			Peningkatan tata kelola kebudayaan melalui pembinaan SDM/ lembaga/ pranata kebudayaan, pendataan terpadu dan terintegrasi, serta kerjasama/kemitraan antar stakeholder	<ol style="list-style-type: none"> 1. Pemetaan SDM/ lembaga/ pranata kebudayaan 2. Peningkatan upaya pembinaan SDM kebudayaan melalui peningkatan kapasitas dan penghargaan untuk pelaku budaya yang memiliki kontribusi aktif 3. Penguatan peran SDM/ lembaga kebudayaan sebagai agen diplomasi

				budaya 4. Penguatan jejaring agen diplomasi budaya untuk pemajuan kebudayaan 5. Penguatan kerjasama/kemitraan untuk pemajuan kebudayaan daerah
3	Meningkatkan Pembangunan Pariwisata	Meningkatnya Kontribusi PDRB Sektor Pariwisata dan	Peningkatan pengeluaran wisatawan	1. Pengembangan Pemasaran Pariwisata Dalam dan Luar Negeri Daya Tarik 2. Pengembangan dan Pengelolaan Daya Tarik Wisata 3. Pengelolaan Destinasi dan Kawasan Strategis Pariwisata Provinsi 4. Penetapan Tanda Daftar Usaha Pariwisata Lintas Daerah Kabupaten/Kota dalam 1 (Satu) Daerah Provinsi 5. Peningkatan Kapasitas Sumber Daya Manusia Pariwisata Tingkat Lanjutan
	Meningkatkan Pembangunan Ekonomi Kreatif	Nilai Tambah Ekonomi Kreatif	Peningkatan Nilai Tambah Ekonomi Kreatif	1. Peningkatan Kapasitas Sumber Daya Manusia Ekonomi Kreatif Tingkat Lanjutan 2. Pengembangan Kapasitas Pelaku Ekonomi Kreatif 3. Penyediaan Sarana dan Prasarana KaTa Kreatif 4. Pengembangan Ekosistem Ekonomi Kreatif

Selain itu penjabaran tujuan, sasaran, strategi dan arah kebijakan juga disajikan pentahapan pembangunan yang dimaksudkan untuk menggambarkan prioritas pembangunan tahunan yang akan dilaksanakan dalam rangka pencapaian tujuan dan sasaran Dinas Kebudayaan, Pariwisata dan Ekonomi Kreatif Provinsi Jawa Tengah Tahun 2026-2030. Prioritas dalam setiap tahapan mendasarkan pada strategi dan arah kebijakan yang telah dirumuskan sebelumnya. Pentahapan dimaksud disajikan dalam tabel berikut :

Tabel 3.3

Pentahapan Renstra Dinas Kebudayaan, Pariwisata dan Ekonomi Kreatif

Tahap I (2026)	Tahap II (2027)	Tahap III (2028)	Tahap IV (2029)	Tahap V (2030)
URUSAN KEBUDAYAAN				
Penguatan ekosistem pemajuan kebudayaan melalui perbaikan tata kelola pemajuan kebudayaan	Peningkatan upaya pelestarian dan pemanfaatan warisan budaya untuk pemajuan kebudayaan	Penguatan peran agen diplomasi kebudayaan	Pemantapan kerjasama lintas sektor dan kemitraan multipihak untuk pemajuan kebudayaan	Perwujudan ekosistem pemajuan kebudayaan yang sehat dan berkelanjutan
URUSAN PARIWISATA				
penguatan landasan pendorong kontribusi sektor pariwisata pada PDRB dan nilai tambah ekonomi kreatif;	peningkatan kontribusi sektor pariwisata pada PDRB dan nilai tambah ekonomi kreatif berbasis inovasi	percepatan peningkatan kontribusi sektor pariwisata pada PDRB dan nilai tambah ekonomi kreatif;	Pemantapan Daya Saing dan Kontribusi sektor Pariwisata pada PDRB dan nilai tambah Ekonomi Kreatif	Perwujudan Pariwisata berkelanjutan dan nilai tambah ekonomi kreatif sebagai pendukung pertumbuhan ekonomi

3.2. Manajemen Risiko Strategis Dinas Kebudayaan, Pariwisata dan Ekonomi Kreatif Provinsi Jawa Tengah

Tabel 3.4

**Rencana Tindak Pengendalian Terhadap Risiko Strategis
Dinas Kebudayaan, Pariwisata dan Ekonomi Kreatif Provinsi Jawa Tengah Tahun 2025 – 2029**

Tujuan/Sasaran Strategis PD	Indikator Kinerja Tujuan/Sasaran PD	Pernyataan Risiko	Skala Risiko	Sebab	Dampak	Rencana Tindak Pengendalian	Penanggung Jawab	Target Waktu Penyelesaian
Tujuan : Meningkatnya Pemajuan Kebudayaan	Indek Pembangunan Kebudayaan	Ketimpangan nilai budaya dengan pengaruh global	3	Arus budaya asing yang masuk dan menyebar	Menurunnya keragaman budaya bangsa, kerusakan/hilangnya Objek Pemajuan Kebudayaan dan Cagar Budaya, ketidak seimbangan pengembangan dan pelestarian	Pelestarian nilai-nilai budaya dan Pemberdayaan ekosistem kebudayaan	Dinas Kebudayaan, Pariwisata dan Ekonomi Kreatif	Tahun 2029
Sasaran : Meningkatnya Partisipasi Budaya	Angka Melek Budaya	Hilangnya identitas karena pengaruh global	3	Kesadaran berbudaya masih rendah, era society 5.0 dan budaya luar yang lebih progresif	Krisis identitas atau orang Jawa kehilangan Jawanya	Fasilitasi dan kolaborasi ruang-ruang ekspresi budaya untuk memperkenalkan dan	Dinas Kebudayaan, Pariwisata dan Ekonomi Kreatif	Tahun 2027

				masuk ke sendi kehidupan		menarik generasi muda sadar akan budayanya		
Tujuan : Meningkatnya Pembangunan Pariwisata dan Ekonomi Kreatif	1. Rasio PDRB Penyediaan Akomodasi dan Makan Minum 2. Proporsi PDRB Ekonomi Kreatif terhadap PDB Ekonomi Kreatif Nasional	Masih rendahnya insentif, perlindungan produk, anggaran pengembangan	9	1. Rendahnya minat para investor dalam	Belum optimalnya capaian target Rasio PDRB Penyediaan Akomodasi dan Makan Minum dan proporsi PDRB Ekonomi Kreatif terhadap PDB Ekonomi Kreatif Nasional	Melakukan pemasaran terkait potensi daya tarik	Dinas Kebudayaan, Pariwisata dan Ekonomi Kreatif	Setiap Tahun

Tujuan/Sasaran Strategis PD	Indikator Kinerja Tujuan/Sasaran PD	Pernyataan Risiko	Skala Risiko	Sebab	Dampak	Rencana Tindak Pengendalian	Penanggung Jawab	Target Waktu Penyelesaian
-----------------------------	-------------------------------------	-------------------	--------------	-------	--------	-----------------------------	------------------	---------------------------

	ekonomi Kreatif	parekraf, pembinaan, minimnya fasilitas parekraf, pemasaran parekraf, hingga belum optimalnya pasar domestik dan internasional yang mendukung pertumbuhan industri Parekraf di Provinsi Jawa Tengah		maupun luar negeri untuk berinvestasi pada sektor parekraf di Provinsi Jawa Tengah 2. Rendahnya lama tinggal dan pengeluaran wisatawan di Jawa Tengah 3. Strategi pemulihan Industri Parekraf belum dilakukan secara optimal	Kreatif	Wisata Jawa Tengah untuk meningkatkan lama tinggal dan pengeluaran wisatawan serta peningkatan mutu produk dan SDM Parekraf di Provinsi Jawa Tengah	Provinsi Jawa Tengah	
--	-----------------	---	--	--	---------	---	----------------------	--

<p>Sasaran 1: Meningkatkan Pengeluaran Wisatawan</p>	<p>Pengeluaran Wisatawan</p>	<p>Menurunnya intensitas perjalanan wisatawan dan perubahan kebijakan dari pariwisata massal menjadi pariwisata yang berkualitas</p>	<p>9</p>	<ol style="list-style-type: none"> 1. Rendahnya kepercayaan wisatawan pada aspek kualitas pelayanan 2. Kurangnya dukungan kepada para pelaku parekraf dalam beradaptasi melalui teknologi digital, strategi 	<ol style="list-style-type: none"> 1. Rendahnya kepercayaan wisatawan pada aspek kualitas pelayanan 2. Kurangnya dukungan kepada pelaku parekraf melalui teknologi digital, strategi pemasaran bersama, dan transisi ke arah pariwisata berkelanjutan 	<p>Melakukan sosialisasi kepada pelaku parekraf</p>	<p>Dinas Kebudayaan, Pariwisata dan Ekonomi Kreatif</p>	<p>Setiap Tahun</p>
--	------------------------------	--	----------	---	---	---	---	---------------------

Tujuan/Sasaran Strategis PD	Indikator Kinerja Tujuan/Sasaran PD	Pernyataan Risiko	Skala Risiko	Sebab	Dampak	Rencana Tindak Pengendalian	Penanggung Jawab	Target Waktu Penyelesaian
	ekonomi Kreatif	parekraf, pembinaan, minimnya fasilitas parekraf, pemasaran parekraf, hingga belum optimalnya pasar domestik dan internasional yang mendukung pertumbuhan industri Parekraf di Provinsi Jawa Tengah		<p>maupun luar negeri untuk berinvestasi pada sektor parekraf di Provinsi Jawa Tengah</p> <p>4. Rendahnya lama tinggal dan pengeluaran wisatawan di Jawa Tengah</p> <p>5. Strategi pemulihan Industri Parekraf belum dilakukan secara optimal</p>	Kreatif	Wisata Jawa Tengah untuk meningkatkan lama tinggal dan pengeluaran wisatawan serta peningkatan mutu produk dan SDM Parekraf di Provinsi Jawa Tengah	Provinsi Jawa Tengah	

<p>Sasaran Meningkatnya Pengeluaran Wisatawan</p>	<p>1: Pengeluaran Wisatawan</p>	<p>Menurunnya intensitas perjalanan wisatawan dan perubahan kebijakan dari pariwisata massal menjadi pariwisata yang berkualitas</p>	<p>9</p>	<p>3. Rendahnya kepercayaan wisatawan pada aspek kualitas pelayanan 4. Kurangnya dukungan kepada para pelaku parekraf dalam beradaptasi melalui teknologi digital, strategi</p>	<p>3. Rendahnya kepercayaan wisatawan pada aspek kualitas pelayanan 4. Kurangnya dukungan kepada pelaku parekraf melalui teknologi digital, strategi pemasaran bersama, dan transisi ke arah pariwisata berkelanjutan</p>	<p>Melakukan sosialisasi kepada pelaku parekraf</p>	<p>Dinas Kebudayaan, Pariwisata dan Ekonomi Kreatif</p>	<p>Setiap Tahun</p>
---	-------------------------------------	--	----------	---	---	---	---	---------------------

Tujuan/Sasaran Strategis PD	Indikator Kinerja Tujuan/Sasaran PD	Pernyataan Risiko	Skala Risiko	Sebab	Dampak	Rencana Tindak Pengendalian	Penanggung Jawab	Target Waktu Penyelesaian
				pemasaran bersama, dan transisi ke arah pariwisata berkelanjutan				
Sasaran 2: Meningkatnya Jumlah Kab/Kota (KaTa) Kreatif yang ditetapkan	Penetapan Kab/Kota (KaTa) Kreatif	Kurangnya pemahaman tentang Kab/Kota (KaTa) Kreatif	9	<ol style="list-style-type: none"> 1. Kurangnya dukungan kolaborasi antar elemen ekraf di kab/kota 2. Kurang Optimalnya kreativitas dan inovasi-inovasi baru serta kolaborasi dengan jejaring pentahelix di 	Kurangnya minat Kab/Kota (KaTa) mengikuti PMK3I	Optimalisasi kemitraan dengan stakeholder parekraf	Dinas Kebudayaan, Pariwisata dan Ekonomi Kreatif	Setiap Tahun

				Kab/Kota 3. Kurangnya regulasi terkait kebijakan tentang Ekraf				
Sasaran : Meningkatnya Pengembangan Kawasan Pariwisata pada setiap Destinasi Pariwisata Provinsi	Persentase Kawasan Pariwisata yang dikembangkan	pengembangan kawasan pariwisata tidak disertai dengan sarana prasarana pendukung lainnya	9	perencanaan kawasan pada Pengembangan Kawasan Pariwisata dari segi aksesibilitas, atraksi, amenitas, dan ancillary kurang terkoordinasi	Hasil pengembangan kawasan pariwisata belum optimal dimanfaatkan	Optimalisasi pengembangan Kawasan Pariwisata dari segi aksesibilitas, atraksi, amenitas, dan ancillary	Dinas Kebudayaan, Pariwisata dan Ekonomi Kreatif	Setiap Tahun

Tujuan/Sasaran Strategis PD	Indikator Kinerja Tujuan/Sasaran PD	Pernyataan Risiko	Skala Risiko	Sebab	Dampak	Rencana Tindak Pengendalian	Penanggung Jawab	Target Waktu Penyelesaian
Sasaran : Meningkatnya Kab/Kota yang dipetakan dan diidentifikasi potensinya untuk menetapkan subsektor ekraf yang bisa menjadi unggulan dalam meningkatkan pertumbuhan ekonomi (PMK3I)	Kab/Kota (KaTa) Kreatif yang teruji petik	Kab/Kota (KaTa) Kreatif yang teruji petik tidak sesuai target waktu yang ditentukan	6	Kurangnya Pemahaman pelaku ekraf tentang Kabupaten/Kota kreatif (KaTa kreatif) dan minimnya pembiayaan	Proses Uji petik Kab/Kota (KaTa) Kreatif menjadi lebih lama	Optimalisasi pemahaman KaTa kreatif dan penyediaan anggaran	Dinas Kebudayaan, Pariwisata dan Ekonomi Kreatif	Setiap Tahun
Sasaran : Meningkatnya SDM Parekraf yang tersertifikasi	Jumlah SDM Parekraf yang Tersertifikasi	Kurangnya fasilitasi sertifikasi uji kompetensi SDM Parekraf	9	Rendahnya dukungan dan penguatan sektor parekraf	Kurangnya SDM Parekraf yang kompeten	Penguatan fasilitasi sertifikasi uji kompetensi	Dinas Kebudayaan, Pariwisata dan Ekonomi Kreatif	Setiap Tahun

BAB IV
PROGRAM, KEGIATAN, SUB KEGIATAN DAN KINERJA PENYELENGGARAAN BIDANG
URUSAN

4.1. Program, Kegiatan, dan Sub Kegiatan Perangkat Daerah

Mengacu pada rencana program dalam Renstra Dinas Kebudayaan, Pariwisata dan Ekonomi Kreatif Tahun 2025-2029 yang terdiri dari program pembangunan daerah yang menunjang secara langsung pencapaian visi dan misi Kepala Daerah dan program prioritas yang diperuntukkan bagi penyelenggaraan urusan pemerintahan daerah dalam rangka penyelenggaraan pemerintahan daerah. Adapun rencana program dan kegiatan Dinas Kebudayaan, Pariwisata dan Ekonomi Kreatif Tahun 2025-2029 yaitu :

1. PROGRAM PENGEMBANGAN KEBUDAYAAN

- A. Kegiatan Pengelolaan Kebudayaan yang Masyarakat Pelakunya Lintas Daerah Kabupaten/Kota dalam 1 (satu) Daerah Provinsi
- B. Kegiatan Pelestarian Kesenian Tradisional yang Masyarakat Pelakunya Lintas Kabupaten/Kota dalam Daerah Provinsi

2. PROGRAM PENGEMBANGAN KESENIAN TRADISIONAL

- A. Kegiatan Pembinaan Kesenian yang Masyarakat Pelakunya Lintas Daerah Kabupaten/Kota

3. PROGRAM PEMBINAAN SEJARAH

- A. Kegiatan Pembinaan Sejarah Lokal Provinsi

4. PROGRAM PELESTARIAN DAN PENGELOLAAN CAGAR BUDAYA

- A. Kegiatan Penetapan Cagar Budaya Peringkat Provinsi
- B. Pengelolaan Cagar Budaya Peringkat Provinsi

5. PROGRAM PENGELOLAAN PERMUSEUMAN

- A. Kegiatan Pengelolaan Museum Provinsi

6. PROGRAM PENINGKATAN DAYA TARIK DESTINASI PARIWISATA

- A. Kegiatan Pengelolaan Daya Tarik Wisata Provinsi
- B. Kegiatan Pengelolaan Kawasan Strategis Pariwisata Provinsi
- C. Kegiatan Pengelolaan Destinasi Pariwisata Provinsi
- D. Kegiatan Penetapan Tanda Daftar Usaha Pariwisata Lintas Daerah Kabupaten/Kota dalam 1 (satu) Daerah Provinsi

7. PROGRAM PEMASARAN PARIWISATA

- A. Kegiatan Pemasaran Pariwisata Dalam dan Luar Negeri Daya Tarik, Destinasi dan Kawasan Strategis Pariwisata Provinsi

8. PROGRAM PENGEMBANGAN EKONOMI KREATIF MELALUI PEMANFAATAN DAN PERLINDUNGAN HAK KEKAYAAN INTELEKTUAL

- A. Kegiatan Penyediaan Sarana dan Prasarana Kota Kreatif
- B. Kegiatan Pengembangan Ekosistem Ekonomi Kreatif

9. PROGRAM PENGEMBANGAN SUMBER DAYA PARIWISATA DAN EKONOMI KREATIF

- A. Kegiatan Pelaksanaan Peningkatan Kapasitas Sumber Daya Manusia Pariwisata dan Ekonomi Kreatif Tingkat Lanjutan
- B. Kegiatan Pengembangan Kapasitas Pelaku Ekonomi Kreatif

10. PROGRAM PENUNJANG URUSAN PEMERINTAHAN DAERAH PROVINSI

- A. Kegiatan Perencanaan, Penganggaran, dan Evaluasi Kinerja Perangkat Daerah
- B. Kegiatan Administrasi Keuangan Perangkat Daerah

- C. Kegiatan Administrasi Barang Milik Daerah pada Perangkat Daerah
- D. Kegiatan Administrasi Kepegawaian Perangkat Daerah
- E. Kegiatan Administrasi Umum Perangkat Daerah
- F. Kegiatan Pengadaan Barang Milik Daerah Penunjang Urusan Pemerintah Daerah
- G. Kegiatan Penyediaan Jasa Penunjang Urusan Pemerintahan Daerah
- H. Kegiatan Pemeliharaan Barang Milik Daerah Penunjang Urusan Pemerintahan Daerah

Tabel 4.1

Rencana Program, Kegiatan, Sub Kegiatan dan Pendanaan Dinas Kebudayaan, Pariwisata Dan Ekonomi Kreatif Provinsi Jawa Tengah

Tujuan	Sasaran	Kode	Program	Kegiatan	Sub Kegiatan	Output/Outcome	Indikator Kinerja	Satuan	Baseline Tahun 2024 (Realisasi)	Baseline Tahun 2025 (Target)	Target dan Pagu Indikatif Tahun										Unit Kerja Perangkat Daerah Penanggungjawab	Lokasi
											2026		2027		2028		2029		2030			
											Target	Rp	Target	Rp	Target	Rp	Target	Rp	Target	Rp		
(1)	(2)	(3)	(4)	(5)	(6)	(7)	(8)	(9)	(10)	(11)	(12)	(13)	(14)	(15)	(16)	(17)	(18)	(19)	(20)	(21)	(22)	(23)
Meningkatkan pembangunan sektor Pariwisata dan Ekonomi Kreatif*												12,258,609,000	38,883,104,000		18,028,953,000		34,671,681,000		33,631,550,000		Dinas Kebudayaan, Pariwisata dan Ekonomi Kreatif	
						Rasio PDRB	%		3.56	3.5	3.6		3.72		3.84		3.94		4.04		Dinas Kebuda	

							Penyediaan Akomodasi dan Makan Minum *													yaan, Pariwisata dan Ekonomi Kreatif	
							Proporsi PDRB Ekonomi Kreatif terhadap PDB Ekonomi Kreatif Nasional *	%	N/A	12.61	13.08		13.54		14.01		14.47		14.26	Dinas Kebudayaan, Pariwisata dan Ekonomi Kreatif	
	Meningkatkan pengeluaran wisata wan **											9,523,609,000	30,988,104,000		13,823,953,000		28,456,681,000		27,416,550,000	Dinas Kebudayaan, Pariwisata dan Ekonomi Kreatif	
							Pengeluaran Wisatawan **	Rupiah	7510765	7642320	8243954	9,523,609,000	8645935	30,988,104,000	8798697	13,823,953,000	8957262	28,456,681,000	9121890	27,416,550,000	Dinas Kebudayaan, Pariwisata dan Ekonomi Kreatif
		3.26.02	PROGRAM PENINGKATAN									2,750,000,000	7,368,104,000		4,050,000,000		6,800,000,000		6,800,000,000	Dinas Kebudayaan, Pariwisata	

			N DAYA TARIK DESTINASI PARIWISATA ***																	ata dan Ekonomi Kreatif - Bidang Destinasi Pariwisata	
						Meningkat nya daya tarik pada destinasi pariwisata pada setiap wilayah pengembangan (WP)	Persentase kawasan pariwisata yang dikembangkan ***	%	13.0 4	26.0 8	20	2,750, 000,0 00	20	7,368, 104,0 00	20	4,050, 000,0 00	20	6,800, 000,0 00	20	6,800, 000,0 00	Dinas Kebudayaan, Pariwisata dan Ekonomi Kreatif - Bidang Destinasi Pariwisata
		3.26.02 .1.01		Pengelolaan Daya Tarik Wisata Provinsi ****							2,000, 000,0 00		4,618, 104,0 00		2,600, 000,0 00		4,050, 000,0 00		4,050, 000,0 00	Dinas Kebudayaan, Pariwisata dan Ekonomi Kreatif - Bidang Destinasi	

																					si Pariwis ata	
						Meningkat nya pengelolaa n Daya Tarik Wisata Provinsi	Daya Tarik Wisata Provinsi yang ditingkatk an kapasitas nya ****	Lokasi	N/A	3	3	2,000, 000,0 00	3	4,618, 104,0 00	3	2,600, 000,0 00	3	4,050, 000,0 00	3	4,050, 000,0 00	Pokja Kawas an Pariwis ata	
		3.26.02 .1.01.0 001			Penetapan Daya Tarik Wisata Unggulan Provinsi *****						200,0 00,00 0		300,0 00,00 0		200,0 00,00 0		300,0 00,00 0		300,0 00,00 0	Dinas Kebuda yaan, Pariwis ata dan Ekono mi Kreatif - Bidang Destina si Pariwis ata		
					Ditetapkan nya Daya Tarik Wisata Unggulan Provinsi	Jumlah Lokasi Daya Tarik Wisata Unggulan Provinsi *****	Lokasi	N/A	N/A	2	200,0 00,00 0	2	300,0 00,00 0	1	200,0 00,00 0	2	300,0 00,00 0	1	300,0 00,00 0	Pokja Kawas an Pariwis ata	Bidang Destina si Pariwisa ta J AWA TENGAH	

					Pengadaan , Pemeliharaan, Rehabilitasi Sarana dan Prasarana dalam Daya Tarik Wisata Provinsi *****						0	0	0	0	0			Dinas Kebudayaan, Pariwisata dan Ekonomi Kreatif - Bidang Destinasi Pariwisata		
		3.26.02 .1.01.0 005				Jumlah Lokasi Daya Tarik Wisata Provinsi yang dilakukan Pengadaan, Pemeliharaan, Rehabilitasi Sarana dan Prasarana dalam Daya Tarik Wisata Provinsi *****	Lokasi	N/A	N/A	N/A	0	N/A	0	N/A	0	N/A	0	N/A	Pokja Kawasan Pariwisata	Bidang Destinasi Pariwisata JAWA TENGAH

		3.26.02 .1.01.0 006			Perencana an Daya Tarik Wisata Provinsi *****						300,0 00,00 0		500,0 00,00 0		300,0 00,00 0		500,0 00,00 0		500,0 00,00 0	Dinas Kebuda yaan, Pariwis ata dan Ekono mi Kreatif - Bidang Destina si Pariwis ata	
					Terlaksana nya Perencana an Pengemba ngan Daya Tarik Wisata Provinsi yang sah dan legal ditetapka n Kepala Daerah *****	Jumlah Dokumen Perencana an Pengemba ngan Daya Tarik Wisata Provinsi yang sah dan legal ditetapka n Kepala Daerah *****	Dokum en	N/A	N/A	2	300,0 00,00 0	2	500,0 00,00 0	2	300,0 00,00 0	2	500,0 00,00 0	2	500,0 00,00 0	Pokja Kawas an Pariwis ata	Bidang Destina si Pariwisa ta J AWA TENGAH
		3.26.02 .1.01.0 007			Monitoring dan Evaluasi Pengelolaa n Daya Tarik						500,0 00,00 0		1,350, 000,0 00		600,0 00,00 0		1,350, 000,0 00		1,350, 000,0 00	Dinas Kebuda yaan, Pariwis ata dan Ekono	

					Wisata Provinsi *****															mi Kreatif - Bidang Destina si Pariwis ata		
						Terlaksana nya Monitoring dan Evaluasi Pengelolaa n Daya Tarik Wisata Provinsi	Jumlah Laporan hasil pelaksana an Monitoring dan evaluasi Pengelolan Daya Tarik Wisata Provinsi *****	Lapora n	1	1	2	500,0 00,00 0	2	1,350, 000,0 00	2	600,0 00,00 0	2	1,350, 000,0 00	2	1,350, 000,0 00	Pokja Kawas an Pariwis ata	Bidang Destina si Pariwisa ta- J AWA TENGAH
		3.26.02 .1.01.0 008			Peningkata n Kapasitas SDM Pengelolan Daya Tarik Wisata Provinsi *****							1,000, 000,0 00		2,468, 104,0 00		1,500, 000,0 00		1,900, 000,0 00		1,900, 000,0 00	Dinas Kebuda yaan, Pariwis ata dan Ekono mi Kreatif - Bidang Destina si Pariwis	

																					ata	
						Terlaksananya Peningkatan Kapasitas SDM dalam Pengelolaan Daya Tarik Wisata Provinsi	Jumlah Pengelola Daya Tarik Wisata yang ditingkatkan kapasitasnya ****	Orang	N/A	150	500	1,000,000	640	2,468,104,000	640	1,500,000,000	640	1,900,000,000	640	1,900,000,000	Pokja Kawasan Pariwisata	Dinas Kebudayaan, Pariwisata dan Ekonomi Kreatif - Bidang Destinasi Pariwisata
		3.26.02.1.03		Pengelolaan Destinasi Pariwisata Provinsi ****							200,000,000		850,000,000		650,000,000		850,000,000		850,000,000	Dinas Kebudayaan, Pariwisata dan Ekonomi Kreatif - Bidang Destinasi Pariwisata		
						Meningkatnya pengelolaan Destinasi Pariwisata	Destinasi Pariwisata Provinsi yang ditingkatkan	Lokasi	N/A	1	3	200,000,000	3	850,000,000	3	650,000,000	3	850,000,000	1	850,000,000	Pokja Kawasan Pariwisata	

					Provinsi	an kapasitas nya ****															
		3.26.02 .1.03.0 001			Penetapan Destinasi Pariwisata Provinsi *****						0	0		100,0 00,00 0	0		0			Dinas Kebuda yaan, Pariwis ata dan Ekono mi Kreatif - Bidang Destina si Pariwis ata	
					Ditetapkan nya Destinasi Pariwisata Provinsi	Jumlah Destinasi Pariwisata Provinsi yang Ditetapka n *****	Lokasi	N/A	N/A	N/A	0	N/A	0	1	100,0 00,00 0	N/A	0	N/A	0	Pokja Kawas an Pariwis ata	Bidang Destina si Pariwisa ta- J AWA TENGAH
		3.26.02 .1.03.0 002			Perencana an Destinasi Pariwisata Provinsi *****						0	0		0	0		0			Dinas Kebuda yaan, Pariwis ata dan Ekono mi Kreatif - Bidang	

																					Destina si Pariwis ata	
					Tersediany a Perencana an Destinasi Pariwisata Provinsi	Jumlah Dokumen Perencana an Destinasi Pariwisata Provinsi *****	Dokum en	N/A	N/A	N/A	0	N/A	0	N/A	0	N/A	0	N/A	0	Pokja Kawas an Pariwis ata	Bidang Destina si Pariwisa ta J AWA TENGAH	
		3.26.02 .1.03.0 007			Penerapan Destinasi Pariwisata Berkelanjut an dalam Pengelolaa n Destinasi Pariwisata Provinsi *****					0		200,0 00,00 0		150,0 00,00 0		200,0 00,00 0		200,0 00,00 0	Dinas Kebuda yaan, Pariwis ata dan Ekono mi Kreatif - Bidang Destina si Pariwis ata			
					Diterapkan nya Destinasi Pariwisata Berkelanjut an dalam Pengelolaa n Destinasi Pariwisata	Jumlah Lokasi yang Menerapk an Destinasi Pariwisata Berkelanjut an dalam	Lokasi	N/A	N/A	N/A	0	1	200,0 00,00 0	1	150,0 00,00 0	1	200,0 00,00 0	1	200,0 00,00 0	Pokja Kawas an Pariwis ata	Dinas Kebuday aan, Pariwisa ta dan Ekonomi Kreatif - Bidang Destina	

					Provinsi	Pengelolaan Destinasi Pariwisata Provinsi *****															si Pariwisata
		3.26.02 .1.03.0 009			Penyusunan Rencana Induk Pembangunan Kepariwisata Daerah Provinsi *****						200,000,000		250,000,000		250,000,000		250,000,000		250,000,000		Dinas Kebudayaan, Pariwisata dan Ekonomi Kreatif - Bidang Destinasi Pariwisata
					Tersusunnya Rencana Induk Pembangunan Kepariwisata Daerah Provinsi	Jumlah Dokumen Rencana Induk Pembangunan Kepariwisata Daerah Provinsi *****	Dokumen	N/A	N/A	1	200,000,000	1	250,000,000	1	250,000,000	1	250,000,000	1	250,000,000	Pokja Kawasan Pariwisata	Bidang Destinasi Pariwisata JAWA TENGAH
		3.26.02 .1.03.0 011			Penguatan Jejaring Tata Kelola Destinasi						0		400,000,000		150,000,000		400,000,000		400,000,000		Dinas Kebudayaan, Pariwisata

				Pariwisata Tingkat Provinsi *****																ata dan Ekono mi Kreatif - Bidang Destina si Pariwis ata	
					Tertaksana nya Tata Kelola Destinasi Pariwisata di Tingkat Provinsi	Jumlah Kegiatan Jejaring Tata Kelola Destinasi Pariwisata *****	Kegiat an	N/A	N/A	N/A	0	2	400,0 00,00 0	1	150,0 00,00 0	2	400,0 00,00 0	2	400,0 00,00 0	Pokja Kawas an Pariwis ata	Dinas Kebudaya an, Pariwisa ta dan Ekonomi Kreatif - Bidang Destina si Pariwisa ta
		3.26.02 .1.04		Peneta pan Tanda Daftar Usaha Pariwis ata Lintas Daerah Kabup aten/K ota dalam							550,0 00,00 0	1,900, 000,0 00	800,0 00,00 0		1,900, 000,0 00		1,900, 000,0 00		Dinas Kebuda yaan, Pariwis ata dan Ekono mi Kreatif - Bidang Destina si Pariwis		

				1 (Satu) Daerah Provin si ****																	ata	
						Meningkat nya Usaha Pariwisata yang memiliki TDUP/NIB	Usaha Pariwiata yang memiliki TDUP/NIB ****	Unit Usaha	315	200	200	550,0 00,00 0	200	1,900, 000,0 00	200	800,0 00,00 0	200	1,900, 000,0 00	200	1,900, 000,0 00	Pokja Usaha Pariwis ata	
		3.26.02 .1.04.0 009			Fasilitasi Pendampin gan Penerbitan Perizinan Berusaha Berbasis Risiko Sektor Pariwisata dan Ekonomi Kreatif (Tingkat Risiko Menengah Tinggi) *****						200,0 00,00 0		500,0 00,00 0		300,0 00,00 0		500,0 00,00 0		500,0 00,00 0	Dinas Kebuda yaan, Pariwis ata dan Ekono mi Kreatif - Bidang Destina si Pariwis ata		

					Terfasilitas inya Pendampingan Penerbitan Perizinan Berusaha Berbasis Risiko Sektor Pariwisata dan Ekonomi Kreatif (Tingkat Risiko Menengah Tinggi)	Jumlah Industri/U saha Pariwisata dan Ekonomi Kreatif yang Memperoleh Perizinan Berusaha Berbasis Risiko (Tingkat Menengah Tinggi) *****	Unit Usaha	N/A	N/A	200	200,0 00,00 0	500	500,0 00,00 0	500	300,0 00,00 0	500	500,0 00,00 0	500	500,0 00,00 0	Pokja Usaha Pariwisata	Bidang Destinasi Pariwisata KOTA SEMARANG
		3.26.02 .1.04.0 010			Pengelolaan Investasi Pariwisata Provinsi *****						150,0 00,00 0		400,0 00,00 0		200,0 00,00 0		400,0 00,00 0		400,0 00,00 0	Dinas Kebudayaan, Pariwisata dan Ekonomi Kreatif - Bidang Destinasi Pariwisata	

					Meningkatnya Investasi Pariwisata Provinsi	Jumlah Laporan Pengelolaan Investasi Pariwisata Provinsi *****	Laporan	N/A	N/A	1	150,000,000	2	400,000,000	1	200,000,000	2	400,000,000	2	400,000,000	Pokja Usaha Pariwisata	Dinas Kebudayaan, Pariwisata dan Ekonomi Kreatif - Bidang Destinasi Pariwisata
		3.26.02 .1.04.0 013			Kesediaan pelaku usaha memenuhi standar usaha pariwisata *****						200,000,000		1,000,000,000		300,000,000		1,000,000,000		1,000,000,000	Dinas Kebudayaan, Pariwisata dan Ekonomi Kreatif - Bidang Destinasi Pariwisata	
					Tertindakannya komitmen melaksanakan standar usaha	Jumlah usaha yang bersedia memenuhi standar usaha *****	Laporan	326	263	300	200,000,000	1000	1,000,000,000	300	300,000,000	1000	1,000,000,000	1000	1,000,000,000	Pokja Usaha Pariwisata	Dinas Kebudayaan, Pariwisata dan Ekonomi Kreatif - Bidang Destinasi

																					si Pariwisa ta	
		3.26.03	PROGR AM PEMAS ARAN PARIWI SATA ***																		Dinas Kebuda yaan, Pariwis ata dan Ekono mi Kreatif - Bidang Pemas aran Pariwis ata	
						Meningkat nya Jumlah Kunjungan Wisatawan	Jumlah Kunjungan Wisatawa n ***	Orang	694 807 26	723 420 11	753 482 82	5,508, 609,0 00	785 223 71	17,00 0,000, 000	818 274 26	7,673, 953,0 00	852 751 86	15,03 6,681, 000	887 400 79	13,99 6,550, 000	Dinas Kebuda yaan, Pariwis ata dan Ekono mi Kreatif - Bidang Pemas aran Pariwis ata	

					Lainnya Baik Dalam dan Luar Negeri *****														Kreatif - Bidang Pemas aran Pariwis ata		
					Terlaksana nya Penguatan Promosi Melalui Media Cetak, Elektronik, dan Media Lainnya Baik Dalam dan Luar Negeri	Jumlah Dokumen Hasil Penguata n Promosi Melalui Media Cetak, Elektronik, dan Media Lainnya Baik Dalam dan Luar Negeri *****	Dokum en	3	3	3	1,258, 609,0 00	3	4,500, 000,0 00	3	1,500, 000,0 00	3	3,500, 000,0 00	3	3,500, 000,0 00	Pokja Penge mbang an Pasar Pariwis ata	Bidang Pemasar an Pariwisa ta K OTA SEMARA NG
		3.26.03 .1.01.0 005			Monitoring dan Evaluasi Pengemba ngan Pemasaran Pariwisata *****						750,0 00,00 0		3,000, 000,0 00		1,000, 000,0 00		2,500, 000,0 00		2,500, 000,0 00	Dinas Kebuda yaan, Pariwis ata dan Ekono mi Kreatif - Bidang Pemas aran	

																				Pariwisata		
						Tertaksananya Monitoring dan Evaluasi Pengembangan Pemasaran Pariwisata	Jumlah Dokumen Hasil Monitoring dan Evaluasi Pengembangan Pemasaran Pariwisata *****	Dokumen	3	3	3	750,000,000	3	3,000,000,000	3	1,000,000,000	3	2,500,000,000	3	2,500,000,000	Pokja Pengembangan Pasar Pariwisata	Bidang Pemasaran Pariwisata OTA SEMARANG
		3.26.03 .1.01.006			Fasilitasi Kegiatan Pemasaran Pariwisata Baik Dalam dan Luar Negeri *****						3,500,000,000		9,500,000,000		5,173,953,000		9,036,681,000		7,996,550,000	Dinas Kebudayaan, Pariwisata dan Ekonomi Kreatif - Bidang Pemasaran Pariwisata		
					Tertaksananya Fasilitasi Kegiatan Pemasaran	Jumlah Kegiatan Pemasaran Pariwisata	Kegiatan	30	30	30	3,500,000,000	53	9,500,000,000	50	5,173,953,000	50	9,036,681,000	50	7,996,550,000	Pokja Pengembangan Pasar	Bidang Pemasaran Pariwisata	

						Pariwisata Baik Dalam dan Luar Negeri	Baik Dalam dan Luar Negeri *****													Pariwis ata	OTA SEMARA NG	
		3.26.05	PROGR AM PENGE MBAN GAN SUMBE R DAYA PARIWI SATA DAN EKONO MI KREATI F ***																		Dinas Kebuda yaan, Pariwis ata dan Ekono mi Kreatif - Bidang Destina si Pariwis ata	
						Meningkat nya SDM Pariwisata yang Tersertifika si	Persentas e SDM Pariwisata yang Tersertifik asi Kompeten si ***	%	20.5 8	29.4 1	20	1,265, 000,0 00	20	6,620, 000,0 00	20	2,100, 000,0 00	20	6,620, 000,0 00	20	6,620, 000,0 00	Dinas Kebuda yaan, Pariwis ata dan Ekono mi Kreatif - Bidang Destina si Pariwis ata	

		3.26.05 .1.01		Pelaksanaan Peningkatan Kapasitas Sumber Daya Manusia Pariwisata dan Ekonomi Kreatif Tingkat Lanjutan ****																Dinas Kebudayaan, Pariwisata dan Ekonomi Kreatif - Bidang Destinasi Pariwisata
					Meningkatnya Sumber Daya Manusia Pariwisata Tingkat Lanjutan	Sumber Daya Manusia Pariwisata Tingkat Lanjutan ****	Orang	70	100	150	1,265,000,000	150	6,620,000,000	150	2,100,000,000	150	6,620,000,000	150	6,620,000,000	Pokja Pengembangan Sumber Daya Manusia dan Kelembagaan Pariwisata
		3.26.05 .1.01.0 004		Fasilitasi Sertifikasi Kompetensi bagi							250,000,000		375,000,000		250,000,000		500,000,000		500,000,000	Dinas Kebudayaan, Pariwisata

					Tenaga Kerja Bidang Pariwisata *****															ata dan Ekonomi Kreatif - Bidang Destinasi Pariwisata	
					Terfasilitasinya Sertifikasi Kompetensi bagi Tenaga Kerja Bidang Pariwisata	Jumlah Orang yang Mengikuti Fasilitas Sertifikasi Kompetensi bagi Tenaga Kerja Bidang Pariwisata *****	Orang	70	150	150	250,000,000	150	375,000,000	150	250,000,000	200	500,000,000	200	500,000,000	Pokja Pengembangan Sumber Daya Manusia dan Kelembagaan Pariwisata	Dinas Kebudayaan, Pariwisata dan Ekonomi Kreatif - Bidang Destinasi Pariwisata
		3.26.05 .1.01.0 012			Pelatihan Asesor Kompetensi/Workplace Assesor (WPA) Bidang Pariwisata *****						50,000,000		50,000,000		50,000,000		50,000,000		50,000,000	Dinas Kebudayaan, Pariwisata dan Ekonomi Kreatif - Bidang Destinasi	

																					Pariwisata		
					Meningkatnya Kapasitas Asesor Kompetensi/Workplace Assesor (WPA)	Jumlah Orang yang Mengikuti Pelatihan Asesor Kompetensi/Workplace Assesor (WPA) *****	Orang	N/A	N/A	50	50,000,000	50	50,000,000	50	50,000,000	50	50,000,000	50	50,000,000	50	50,000,000	Pokja Pengembangan Sumber Daya Manusia dan Kelembagaan Pariwisata	Dinas Kebudayaan, Pariwisata dan Ekonomi Kreatif - Bidang Destinasi Pariwisata
		3.26.05 .1.01.0 014			Pemberdayaan dan Pembinaan Masyarakat untuk Pengembangan Pariwisata *****						365,000,000		3,175,000,000		600,000,000		3,600,000,000		3,600,000,000		Dinas Kebudayaan, Pariwisata dan Ekonomi Kreatif - Bidang Destinasi Pariwisata		

					Meningkatnya Kemampuan dan Pengetahuan Masyarakat yang memperoleh Pemberdayaan dan Pembinaan Masyarakat untuk pengembangan Pariwisata	Jumlah Masyarakat yang memperoleh Pemberdayaan dan Pembinaan Masyarakat untuk pengembangan Pariwisata *****	Orang	70	70	150	365,000,000	500	3,175,000,000	150	600,000,000	620	3,600,000,000	620	3,600,000,000	Pokja Pengembangan Sumber Daya Manusia dan Kelembagaan Pariwisata	Bidang Destina si Pariwisata JAWA TENGAH
		3.26.05 .1.01.0 016			Pengembangan Kapasitas SDM Pariwisata Berbasis SKKNI *****						500,000,000		1,520,000,000		1,000,000,000		1,520,000,000		1,520,000,000	Dinas Kebudayaan, Pariwisata dan Ekonomi Kreatif - Bidang Destina si Pariwisata	
					Berkembangan Kapasitas	Jumlah SDM Pariwisata	Orang	N/A	N/A	200	500,000,000	350	1,520,000,000	300	1,000,000,000	350	1,520,000,000	350	1,520,000,000	Pokja Pengembangan	Bidang Destina si

					SDM Pariwisata berdasarkan pada SKKNI	yang Dikemban gkan Kapasitas nya Berdasarkan pada SKKNI *****				0		00		00		00		00	an Sumber Daya Manusia dan Kelembagaan Pariwisata	Pariwisata JAWA TENGAH	
		3.26.05 .1.01.0 018			Monitoring dan Evaluasi Pengembangan Sumber Daya Pariwisata dan Ekonomi Kreatif *****					100,0 00,00 0		1,500, 000,0 00		200,0 00,00 0		950,0 00,00 0		950,0 00,00 0	Dinas Kebudayaan, Pariwisata dan Ekonomi Kreatif - Bidang Destinasi Pariwisata		
					Terlaksananya Monitoring dan Evaluasi Pengembangan Sumber Daya Pariwisata dan Ekonomi	Jumlah Laporan Hasil Monitoring dan Evaluasi Pengembangan Sumber Daya Pariwisata dan	Laporan	N/A	N/A	1	100,0 00,00 0	3	1,500, 000,0 00	1	200,0 00,00 0	3	950,0 00,00 0	3	950,0 00,00 0	Pokja Pengembangan Sumber Daya Manusia dan Kelembagaan Pariwisata	Bidang Destinasi Pariwisata JAWA TENGAH

						Kreatif	Ekonomi Kreatif *****															
	Meningkatkan pengembangan ekonomi kreatif **										2,735,000,000	7,895,000,000	4,205,000,000	6,215,000,000	6,215,000,000							Dinas Kebudayaan, Pariwisata dan Ekonomi Kreatif
							Nilai Tambah Ekonomi Kreatif **	Juta Rupiah	663 444 95	843 444 65	102 344 465	2,735,000,000	120 344 465	7,895,000,000	138 344 465	4,205,000,000	156 344 465	6,215,000,000	174 344 465	6,215,000,000		Dinas Kebudayaan, Pariwisata dan Ekonomi Kreatif
		3.26.04	PROGRAM PENGEMBANGAN EKONOMI KREATIF MELALUI								1,635,000,000	3,745,000,000	2,310,000,000	3,995,000,000	3,995,000,000							Dinas Kebudayaan, Pariwisata dan Ekonomi Kreatif - Bidang Ekono

			PEMANFAATAN DAN PERLINDUNGAN HAK KEKAYAAN INTELEKTUAL ***																	mi Kreatif
					Meningkatnya Kabupaten/Kota yang Ditetapkan sebagai Kabupaten/Kota Kreatif (KaTa Kreatif)	Jumlah Kabupaten/Kota yang Ditetapkan sebagai Kabupaten/Kota Kreatif (KaTa Kreatif) ***	Kabupaten/Kota	1	1	1	1,635,000,000	1	3,745,000,000	1	2,310,000,000	1	3,995,000,000	1	3,995,000,000	Dinas Kebudayaan, Pariwisata dan Ekonomi Kreatif - Bidang Ekonomi Kreatif
		3.26.04 .1.01		Penyediaan Sarana dan Prasarana Kota Kreatif ****							650,000,000		1,970,000,000		800,000,000		1,970,000,000		1,970,000,000	Dinas Kebudayaan, Pariwisata dan Ekonomi Kreatif - Bidang Ekono

					Ruang Kreasi dan Jaringan Orang Kreatif	ngan Ruang Kreasi dan Jaringan Orang Kreatif *****													Ekonomi Kreatif	Bidang Ekonomi Kreatif	
		3.26.04 .1.01.0 004			Koordinasi dan Sinkronisasi Usaha Kreatif Sepanjang Rantai Produksi dengan Menyediakan Akses ke Sumber Permodalan atau Pasokan SDM Produksi dan Pasar *****					150,000,000		450,000,000		150,000,000		450,000,000		450,000,000	Dinas Kebudayaan, Pariwisata dan Ekonomi Kreatif - Bidang Ekonomi Kreatif		
					Tertaksananya Koordinasi dan Sinkronisasi Usaha Kreatif Sepanjang	Jumlah Laporan Hasil Koordinasi dan Sinkronisasi Usaha Kreatif	Laporan	N/A	N/A	1	150,000,000	3	450,000,000	1	150,000,000	3	450,000,000	3	450,000,000	Pokja Kemitraan dan Pengembangan Infrastruktur	Dinas Kebudayaan, Pariwisata dan Ekonomi Kreatif - Bidang

					Rantai Produksi dengan Menyediakan Akses ke Sumber Permodalan atau Pasokan SDM dan Produksi dan Pasar	Sepanjang Rantai Produksi dengan Menyediakan Akses ke Sumber Permodalan atau Pasokan SDM Produksi dan Pasar *****													Ekonomi Kreatif	Ekonomi Kreatif	
		3.26.04 .1.01.0 005			Koordinasi dan Sinkronisasi Peningkatan Usaha Kreatif Terutama bagi Usaha Pemula *****						150,000,000	3	450,000,000	1	150,000,000	3	450,000,000	3	450,000,000	Dinas Kebudayaan, Pariwisata dan Ekonomi Kreatif - Bidang Ekonomi Kreatif	
					Terlaksananya Koordinasi dan Sinkronisasi Peningkatan	Jumlah Laporan Hasil Koordinasi dan Sinkronisasi	Laporan	N/A	N/A	1	150,000,000	3	450,000,000	1	150,000,000	3	450,000,000	3	450,000,000	Pokja Kemitraan dan Pengembangan Infrastr	Dinas Kebudayaan, Pariwisata dan Ekonomi Kreatif -

					n Usaha Kreatif Terutama bagi Usaha Pemula	Peningkatan Usaha Kreatif Terutama bagi Usaha Pemula *****														uktur Ekonomi Kreatif	Bidang Ekonomi Kreatif
		3.26.04 .1.01.0 006			Perluasan Pasar Produk Kreatif Baik di Pasar Ekspor maupun Pasar Domestik *****					200,000,000	600,000,000		200,000,000		600,000,000		600,000,000			Dinas Kebudayaan, Pariwisata dan Ekonomi Kreatif - Bidang Ekonomi Kreatif	
					Meluasnya Akses Pasar Produk Kreatif Baik di Pasar Ekspor maupun Pasar Domestik	Jumlah dokumen promosi yang dilakukan dalam rangka Perluasan Akses Pasar Produk Kreatif Baik Pasar	Dokumen	N/A	N/A	2	200,000,000	6	600,000,000	2	200,000,000	6	600,000,000	6	600,000,000	Pokja Kemitraan dan Pengembangan Infrastruktur Ekonomi Kreatif	Dinas Kebudayaan, Pariwisata dan Ekonomi Kreatif - Bidang Ekonomi Kreatif

						Ekspor dan Pasar Domestik *****															
		3.26.04 .1.02		Pengembangan Ekosistem Ekonomi Kreatif ****							985,000,000		1,775,000,000		1,510,000,000		2,025,000,000		2,025,000,000		Dinas Kebudayaan, Pariwisata dan Ekonomi Kreatif - Bidang Ekonomi Kreatif
					Meningkatnya Ekosistem Ekonomi Kreatif	Ekosistem Ekonomi Kreatif yang Meningkatkan Kualitasnya ****	Dokumen	N/A	N/A	1	985,000,000	1	1,775,000,000	1	1,510,000,000	1	2,025,000,000	1	2,025,000,000		Pokja Pengembangan Sub Sektor Ekonomi Kreatif
		3.26.04 .1.02.0 010		Monitoring dan Evaluasi Pengembangan Ekosistem Ekonomi Kreatif							0		100,000,000		0		100,000,000		100,000,000		Dinas Kebudayaan, Pariwisata dan Ekonomi Kreatif

					*****															- Bidang Ekono mi Kreatif		
						Terlaksana nya Monitoring dan Evaluasi Pengemban gan Ekosistem Ekonomi Kreatif	Jumlah Dokumen Hasi Monitoring dan Evaluasi Pengemban gan Ekosistem Ekonomi Kreatif *****	Dokum en	N/A	N/A	N/A	0	1	100,0 00,00 0	N/A	0	1	100,0 00,00 0	1	100,0 00,00 0	Pokja Penge mbang an Sub Sektor Ekono mi Kreatif	Dinas Kebuday aan, Pariwisa ta dan Ekonomi Kreatif - Bidang Ekonomi Kreatif
		3.26.04 .1.02.0 012			Penyusuna n Dokumen strategis bidang ekonomi kreatif daerah *****						125,0 00,00 0		125,0 00,00 0		125,0 00,00 0		125,0 00,00 0		125,0 00,00 0	Dinas Kebuda yaan, Pariwis ata dan Ekono mi Kreatif - Bidang Ekono mi Kreatif		
						Tersedian a dokumen strategis bidang ekonomi	Jumlah dokumen strategis bidang ekonomi	Dokum en	N/A	1	1	125,0 00,00 0	1	125,0 00,00 0	1	125,0 00,00 0	1	125,0 00,00 0	1	125,0 00,00 0	Pokja Penge mbang an Sub Sektor	Dinas Kebuday aan, Pariwisa ta dan

					katif daerah	katif daerah *****														Ekonomi Kreatif	Ekonomi Kreatif - Bidang Ekonomi Kreatif
		3.26.04 .1.02.0 013			Fasilitasi Kekayaan Intelektual *****						250,000,000		250,000,000		250,000,000		250,000,000		250,000,000	Dinas Kebudayaan, Pariwisata dan Ekonomi Kreatif - Bidang Ekonomi Kreatif	
					Terlaksananya kegiatan konsultasi kekayaan intelektual	Jumlah orang yang mendapatkan konsultasi kekayaan intelektual *****	Orang	120	100	100	250,000,000	100	250,000,000	100	250,000,000	100	250,000,000	100	250,000,000	Pokja Pengembangan Sub Sektor Ekonomi Kreatif	Bidang Ekonomi Kreatif
		3.26.04 .1.02.0 014			Pendukung Pemasaran Ekonomi Kreatif *****						300,000,000		470,000,000		700,000,000		720,000,000		720,000,000	Dinas Kebudayaan, Pariwisata dan Ekonomi Kreatif	

																				- Bidang Ekono mi Kreatif		
						Terlaksana kanya pendukung an pemasaran ekonomi kreatif	Jumlah terlaksana kanya pendukun gan pemasara n ekonomi kreatif *****	Promo si	N/A	1	2	300,0 00,00 0	2	470,0 00,00 0	2	700,0 00,00 0	2	720,0 00,00 0	2	720,0 00,00 0	Pokja Penge mbang an Sub Sektor Ekono mi Kreatif	Dinas Kebudaya an, Pariwisa ta dan Ekonomi Kreatif - Bidang Ekonomi Kreatif
		3.26.04 .1.02.0 015			Penguatan Kelembaga an Ekonomi Kreatif Daerah *****						210,0 00,00 0		230,0 00,00 0		335,0 00,00 0		230,0 00,00 0		230,0 00,00 0	Dinas Kebuda yaan, Pariwis ata dan Ekono mi Kreatif - Bidang Ekono mi Kreatif		
						Terlaksana nya penguatan kelembaga an ekonomi kreatif	Jumlah lembaga/ asosiasi yang mendapat kan penguatan	Lemba ga	N/A	1	1	210,0 00,00 0	1	230,0 00,00 0	1	335,0 00,00 0	1	230,0 00,00 0	1	230,0 00,00 0	Pokja Penge mbang an Sub Sektor Ekono mi	Dinas Kebudaya an, Pariwisa ta dan Ekonomi Kreatif -

					daerah	kelembagaan ekonomi kreatif daerah *****														Kreatif	Bidang Ekonomi Kreatif
		3.26.04 .1.02.0 017			Penyusunan Rencana Aksi Pengembangan Ekonomi Kreatif Daerah *****						100,000,000		100,000,000		100,000,000		100,000,000		100,000,000	Dinas Kebudayaan, Pariwisata dan Ekonomi Kreatif - Bidang Ekonomi Kreatif	
					Tersedia Rencana Aksi Pengembangan Ekonomi Kreatif Daerah *****	Jumlah Dokumen Rencana Aksi Pengembangan Ekonomi Kreatif Daerah *****	Dokumen	N/A	N/A	1	100,000,000	1	100,000,000	1	100,000,000	1	100,000,000	1	100,000,000	Pokja Pengembangan Sub Sektor Ekonomi Kreatif	Dinas Kebudayaan, Pariwisata dan Ekonomi Kreatif - Bidang Ekonomi Kreatif
		3.26.04 .1.02.0 019			Penyediaan Infrastruktur Ekonomi Kreatif *****						0		500,000,000		0		500,000,000		500,000,000	Dinas Kebudayaan, Pariwisata dan Ekono	

																					mi Kreatif - Bidang Ekono mi Kreatif	
						Tersediany a Infrastrukt ur r Ekonomi Kreatif	Jumlah Infrastrukt ur Ekonomi Kreatif *****	Unit	N/A	N/A	N/A	0	1	500,0 00,00 0	N/A	0	1	500,0 00,00 0	1	500,0 00,00 0	Pokja Penge mbang an Sub Sektor Ekono mi Kreatif	Dinas Kebuday aan, Pariwisa ta dan Ekonomi Kreatif - Bidang Ekonomi Kreatif
		3.26.05	PROGR AM PENGE MBAN GAN SUMBE R DAYA PARIWI SATA DAN EKONO MI KREATI F ***								1,100, 000,0 00		4,150, 000,0 00		1,895, 000,0 00		2,220, 000,0 00		2,220, 000,0 00	Dinas Kebuda yaan, Pariwis ata dan Ekono mi Kreatif - Bidang Ekono mi Kreatif		
						Meningkat nya SDM Ekonomi Kreatif	Persentas e SDM Ekonomi Kreatif	%	7.16	4.33	16	1,100, 000,0 00	16	4,150, 000,0 00	16	1,895, 000,0 00	16	2,220, 000,0 00	16	2,220, 000,0 00	Dinas Kebuda yaan, Pariwis	

						yang Tersertifikasi	yang Tersertifikasi Kompetensi ***													ata dan Ekonomi Kreatif - Bidang Ekonomi Kreatif	
		3.26.05 .1.01		Pelaksanaan Peningkatan Kapasitas Sumber Daya Manusia Pariwisata dan Ekonomi Kreatif Tingkat Lanjutan ****																Dinas Kebudayaan, Pariwisata dan Ekonomi Kreatif - Bidang Ekonomi Kreatif	
						Meningkat nya Sumber Daya Manusia Ekonomi Kreatif	Sumber Daya Manusia Ekonomi Kreatif Tingkat Lanjutan	Orang	100	200	600	300,0 00,00 0	600	2,230, 000,0 00	600	300,0 00,00 0	600	550,0 00,00 0	600	550,0 00,00 0	Pokja SDM Ekonomi Kreatif

				Ekonomi Kreatif ****																	mi Kreatif - Bidang Ekonomi Kreatif	
						Meningkatnya Kapasitas Pelaku Ekonomi Kreatif	Peningkatan Kapasitas Pelaku Ekonomi Kreatif ****	Orang	250	360	1095	800,000,00	1095	1,920,000,00	1095	1,595,000,00	1095	1,670,000,00	1095	1,670,000,00	Pokja SDM Ekonomi Kreatif	
		3.26.05 .1.02.0001			Pelatihan, Bimbingan Teknis, dan Pendampingan Ekonomi Kreatif *****							300,000,00		600,000,00		400,000,00		600,000,00		600,000,00	Dinas Kebudayaan, Pariwisata dan Ekonomi Kreatif - Bidang Ekonomi Kreatif	
						Terlaksananya Pelatihan, Bimbingan Teknis, dan Pendampingan Ekonomi	Jumlah Orang yang mengikuti Pelatihan, Bimbingan Teknis, dan	Orang	N/A	200	300	300,000,00	600	600,000,00	400	400,000,00	600	600,000,00	600	600,000,00	Pokja SDM Ekonomi Kreatif	Dinas Kebudayaan, Pariwisata dan Ekonomi Kreatif - Bidang

					Kreatif	Pendampingan Ekonomi Kreatif *****														Ekonomi Kreatif	
		3.26.05 .1.02.0 005			Pelatihan Asesor Kompetensi/Workplace Assesor (WPA) Subsektor Ekonomi Kreatif *****					0		120,0 00,00 0		120,0 00,00 0		120,0 00,00 0		120,0 00,00 0		Dinas Kebudayaan, Pariwisata dan Ekonomi Kreatif - Bidang Ekonomi Kreatif	
					Meningkatnya Kapasitas Asesor Kompetensi/Workplace Assesor (WPA) Subsektor Ekonomi Kreatif	Jumlah Orang yang Mengikuti Pelatihan Asesor Kompetensi/Workplace Assesor (WPA) Subsektor Ekonomi Kreatif *****	Orang	N/A	N/A	N/A	0	15	120,0 00,00 0	15	120,0 00,00 0	15	120,0 00,00 0	15	120,0 00,00 0	Pokja SDM Ekonomi Kreatif	Dinas Kebudayaan, Pariwisata dan Ekonomi Kreatif - Bidang Ekonomi Kreatif

							Kebudayaan (IPK) *														Pariwisata dan Ekonomi Kreatif	
	Meningkatkan Partisipasi Budaya **											21,283,390,000	19,543,014,000	14,056,395,000	29,289,694,000	29,019,032,000						Dinas Kebudayaan, Pariwisata dan Ekonomi Kreatif
							Angka Melek Budaya **	%	52.61	53.82	55.32	21,283,390,000	56.82	19,543,014,000	58.32	14,056,395,000	59.82	29,289,694,000	61.32	29,019,032,000		Dinas Kebudayaan, Pariwisata dan Ekonomi Kreatif
		2.22.02	PROGRAM PENGEMBANGAN KEBUDAYAAN ***									6,183,349,000	4,296,584,000	4,015,965,000	6,503,182,000	6,892,671,000						Dinas Kebudayaan, Pariwisata dan Ekonomi Kreatif - Bidang Pelindungan Kebudayaan

					Meningkatnya perlindungan, pengembangan, pemanfaatan dan pembinaan Objek Pemajuan Kebudayaan (OPK)	Persentase Warisan Budaya Tak Benda berperingkat Nasional ***	%	22.09	24.1	26.1	6,183,349,000	28.11	4,296,584,000	30.12	4,015,965,000	32.13	6,503,182,000	34.14	6,892,671,000	Dinas Kebudayaan, Pariwisata dan Ekonomi Kreatif - Bidang Pelindungan Kebudayaan
		2.22.02.1.01	Pengelolaan Kebudayaan yang Masyarakat Pelakunya Lintas Daerah Kabupaten/Kota dalam 1 (satu) Daerah Provinsi ****								6,183,349,000		4,296,584,000		4,015,965,000		6,503,182,000		6,892,671,000	Dinas Kebudayaan, Pariwisata dan Ekonomi Kreatif - Bidang Pelindungan Kebudayaan

					Meningkatnya pengelolaan kebudayaan	Persentase Warisan Budaya Tak Benda yang dilestarikan ****	%	6.67	8.48	10.3	6,183,349,000	12.12	4,296,584,000	13.94	4,015,965,000	15.76	6,503,182,000	17.58	6,892,671,000	Pokja Pelindungan Objek Pemajuan Kebudayaan	
		2.22.02 .1.01.0 010			Pelindungan Objek Pemajuan Kebudayaan ****						6,183,349,000		4,296,584,000		4,015,965,000		6,503,182,000		6,892,671,000	Dinas Kebudayaan, Pariwisata dan Ekonomi Kreatif - Bidang Pelindungan Kebudayaan	
					Terlaksananya Pelindungan Objek Pemajuan Kebudayaan	Jumlah Objek Pemajuan Kebudayaan yang Dilindungi ****	Objek	11	14	17	6,183,349,000	20	4,296,584,000	23	4,015,965,000	26	6,503,182,000	29	6,892,671,000	Pokja Pelindungan Objek Pemajuan Kebudayaan	35 Kabupaten/Kota, JAWA TENGAH Bidang Pelindungan Kebudayaan

		2.22.02	PROGRAM PENGEM- BAN- GAN KEBUD- AYAAN ***																	Dinas Kebuda- yaan, Pariwis- ata dan Ekono- mi Kreatif - Bidang Penge- mbang- an, Pemanf- ataan dan Pembina- aan Kebuda- yaan
					Meningkat- nya pelindung- an, pengemba- ngan, pemanfaat- an & pembinaan Objek Pemajuan Kebudayaa- n	Persentas- e Objek Pemajuan Kebudaya- an yang berdayagu- na ***	%	19.7	23.4	27.1	5,080,	30.7	6,251,	34.4	2,512,	38.1	10,63	41.8	10,07	Dinas Kebuda- yaan, Pariwis- ata dan Ekono- mi Kreatif - Bidang Penge- mbang- an, Pemanf- ataan
								6	4	1	034,0	9	066,0	6	704,0	3	8,851,	1	9,986,	
											00		00		00		000		000	

																				dan Pembinaan Kebudayaan
		2.22.02 .1.01		Pengelolaan Kebudayaan yang Masyarakat Pelakunya Lintas Daerah Kabupaten/Kota dalam 1 (satu) Daerah Provinsi ****							5,080,034,000		6,251,066,000		2,512,704,000		10,638,851,000		10,079,986,000	Dinas Kebudayaan, Pariwisata dan Ekonomi Kreatif - Bidang Pembangunan, Pemanfaatan dan Pembinaan Kebudayaan
					Meningkatkannya pengelolaan kebudayaan	Jumlah SDM Kebudayaan memperoleh sertifikat dan penghargaan ****	Orang	N/A	7	14	960,034,000	24	1,291,811,000	34	579,229,000	44	2,198,568,000	54	2,876,844,000	Pokja Pembinaan SDM, Lembaga dan Pranata Kebudayaan

		2.22.02 .1.01.0 002			Pembinaan Sumber Daya Manusia, Lembaga, dan Pranata Kebudayaa n *****					1,920, 068,0 00		2,583, 622,0 00		1,158, 458,0 00		4,397, 136,0 00		5,753, 688,0 00	Dinas Kebuda yaan, Pariwis ata dan Ekono mi Kreatif - Bidang Penge mbang an, Pemanf ataan dan Pembin aan Kebuda yaan		
					Terlaksana nya Pembinaan Sumber Daya Manusia, Lembaga, dan Pranata Kebudayaa n	Jumlah Peserta Pembinaa n Sumber Daya Manusia, Lembaga, dan Pranata Kebudaya an *****	Orang	N/A	7	14	960,0 34,00 0	24	1,291, 811,0 00	34	579,2 29,00 0	44	2,198, 568,0 00	54	2,876, 844,0 00	Pokja Pembin aan SDM, Lemba ga dan Pranata Kebuda yaan	35 kabupat en/Kota, JAWA TENGAH Bid ang Pengem bangan, Pemanfa atan dan Pembina an Kebuday aan

					Meningkat nya pengelolaa n kebudayaa n	Persentas e peningkat an kapasitas lembaga/ kelompok kesenian ****	%	12.5 6	14.6 1	16.6 6	170,0 00,00 0	18.7	228,7 49,00 0	20.7 5	102,5 68,00 0	22.7 9	389,3 16,00 0	24.8 4	509,4 23,00 0	Pokja Pembin aan SDM, Lemba ga dan Pranata Kebuda yaan	
		2.22.02 .1.01.0 002			Pembinaan Sumber Daya Manusia, Lembaga, dan Pranata Kebudayaa n ****						340,0 00,00 0		457,4 98,00 0		205,1 36,00 0		778,6 32,00 0		1,018, 846,0 00	Dinas Kebuda yaan, Pariwis ata dan Ekono mi Kreatif - Bidang Penge mbang an, Pemanf aatan dan Pembin aan Kebuda yaan	
					Terlaksana nya Pembinaan Sumber Daya Manusia,	Jumlah Lembaga Kesenian yang Ditingkatk an	Lemba ga	921	107 1	122 1	85,00 0,000	137 1	114,3 74,00 0	152 1	51,28 4,000	167 1	194,6 58,00 0	182 1	254,7 11,00 0	Pokja Pembin aan SDM, Lemba ga dan	35 Kabupat en/Kota, JAWA TENGAH Bid

						Lembaga, dan Pranata Kebudayaan	Kapasitas nya *****												Pranata Kebudayaan	ang Pengembangan, Pemanfaatan dan Pembinaan Kebudayaan		
						Terlaksananya Pembinaan Sumber Daya Manusia, Lembaga, dan Pranata Kebudayaan	jumlah satpendik (SMA/SMK/SLB) yang mengarusutamakan kebudayaan dan kearifan lokal *****	Unit	N/A	N/A	3	85,000,000	6	114,375,000	9	51,284,000	12	194,658,000	15	254,712,000	Pokja Pembinaan SDM, Lembaga dan Pranata Kebudayaan	35 Kabupaten/Kota, JAWA TENGAH Bidang Pengembangan, Pemanfaatan dan Pembinaan Kebudayaan
						Meningkatnya pengelolaan kebudayaan	Persentase Pengembangan Objek Pemajuan Kebudayaan *****	%	N/A	6.06	12.12	3,950,000,000	18.18	4,730,506,000	24.24	1,830,907,000	30.3	8,050,967,000	36.36	6,693,719,000	Pokja Pengembangan Objek Pemajuan Kebudayaan dan Cagar	

																				Budaya	
		2.22.02 .1.01.0 013			Pengembangan dan Pemanfaatan Objek Pemajuan Kebudayaan *****						3,950,000,00		4,730,506,00		1,830,907,00		8,050,967,00		6,693,719,00	Dinas Kebudayaan, Pariwisata dan Ekonomi Kreatif - Bidang Pengembangan, Pemanfaatan dan Pembinaan Kebudayaan	
					Terlaksananya Pengembangan dan Pemanfaatan Objek Pemajuan Kebudayaan	Jumlah Aktivitas/ Kegiatan Pengembangan dan Pemanfaatan yang berkaitan dengan Objek Pemajuan Kebudayaan	Kegiatan	N/A	10	20	2,450,000,00	30	2,891,453,00	40	1,031,293,00	50	4,921,037,00	60	3,622,062,00	Pokja Pengembangan Objek Pemajuan Kebudayaan dan Cagar Budaya	35 Kabupaten/Kota, JAWA TENGAH Bidang Pengembangan, Pemanfaatan dan Pembinaan

					Meningkatnya perlindungan, pengembangan, pemanfaatan dan pembinaan Objek Pemajuan Kebudayaan di Taman Budaya Jawa Tengah	Persentase kesenian/tradisi budaya yang dilestarikan ***	%	N/A	N/A	72	2,600,000,000	76	2,600,000,000	80	2,600,000,000	84	2,600,000,000	88	2,600,000,000	Dinas Kebudayaan, Pariwisata dan Ekonomi Kreatif - Taman Budaya Jawa Tengah Kelas A
		2.22.02.1.02	Pelestarian Kesenian Tradisional yang Masyarakat Pelaku Lintas Kabupaten/Kota dalam Daerah Provinsi ****								2,600,000,000		2,600,000,000		2,600,000,000		2,600,000,000		2,600,000,000	Dinas Kebudayaan, Pariwisata dan Ekonomi Kreatif - Taman Budaya Jawa Tengah Kelas A

					Meningkatnya pelestarian kesenian tradisional	Persentase kesenian yang direvitalisasi dan dikembangkan ****	%	N/A	N/A	1.21	2,600,000,000	2.42	2,600,000,000	3.64	2,600,000,000	4.85	2,600,000,000	6.06	2,600,000,000	SUB BAGIAN TATA USAHA	
		2.22.02 .1.02.0 001			Pelindungan, Pengembangan, Pemanfaatan Objek Pemajuan Tradisi Budaya *****						2,600,000,000		2,600,000,000		2,600,000,000		2,600,000,000		2,600,000,000	Dinas Kebudayaan, Pariwisata dan Ekonomi Kreatif - Taman Budaya Jawa Tengah Kelas A	
					Terlaksananya Pelindungan, Pengembangan, Pemanfaatan Objek Pemajuan Tradisi Budaya	Jumlah Objek Pemajuan Tradisi Budaya yang Dilakukan Pelindungan, Pengembangan dan Pemanfaatan *****	Objek	N/A	N/A	200	2,500,000,000	200	2,500,000,000	200	2,500,000,000	200	2,500,000,000	200	2,500,000,000	SUB BAGIAN TATA USAHA	Dinas Kebudayaan, Pariwisata dan Ekonomi Kreatif - Taman Budaya Jawa Tengah Kelas A

						Tertaksananya Pelindungan, Pengembangan, Pemanfaatan Objek Pemajuan Tradisi Budaya	Jumlah kesenian yang di revitalisasi *****	Objek	N/A	N/A	1	50,00 0,000	1	50,00 0,000	1	50,00 0,000	1	50,00 0,000	1	50,00 0,000	SUB BAGIAN TATA USAHA	Dinas Kebudayaan, Pariwisata dan Ekonomi Kreatif - Taman Budaya Jawa Tengah Kelas A
						Tertaksananya Pelindungan, Pengembangan, Pemanfaatan Objek Pemajuan Tradisi Budaya	Jumlah kesenian & tradisi budaya yang menjadi karya baru *****	Objek	N/A	N/A	1	50,00 0,000	1	50,00 0,000	1	50,00 0,000	1	50,00 0,000	1	50,00 0,000	SUB BAGIAN TATA USAHA	Dinas Kebudayaan, Pariwisata dan Ekonomi Kreatif - Taman Budaya Jawa Tengah Kelas A
		2.22.03	PROGRAM PENGEMBANGAN KESENIAN TRADISIONAL ***									100,0 00,00 0		100,0 00,00 0		100,0 00,00 0		100,0 00,00 0		100,0 00,00 0	Dinas Kebudayaan, Pariwisata dan Ekonomi Kreatif - Taman Budaya	

																				Jawa Tengah Kelas A	
						Meningkat nya kapasitas SDM dan Lembaga Kesenian	Persentas e kelompok kesenian yang aktif terlibat/m engadaka n pertunjuk an kesenian dalam 1 tahun terakhir ***	%	N/A	N/A	1.12	100,0 00,00 0	2.23	100,0 00,00 0	3.35	100,0 00,00 0	4.46	100,0 00,00 0	5.58	100,0 00,00 0	Dinas Kebuda yaan, Pariwis ata dan Ekono mi Kreatif - Taman Budaya Jawa Tengah Kelas A
		2.22.03 .1.01		Pembi naan Kesen ian yang Masya rakat Pelaku nya Lintas Daerah Kabup aten/K ota ****							100,0 00,00 0				100,0 00,00 0				100,0 00,00 0	Dinas Kebuda yaan, Pariwis ata dan Ekono mi Kreatif - Taman Budaya Jawa Tengah Kelas A	

					Meningkatnya Pembinaan Kesenian yang Masyarakat Pelakunya dalam Daerah Kabupaten /Kota	Persentase SDM & lembaga kesenian yang dilakukan pembinaan ****	%	N/A	N/A	0.14	100,000,000	0.28	100,000,000	0.42	100,000,000	0.56	100,000,000	0.7	100,000,000	SUB BAGIAN TATA USAHA	
		2.22.03 .1.01.0 001			Peningkatan Pendidikan dan Pelatihan Sumber Daya Manusia Kesenian Tradisional *****						100,000,000		100,000,000		100,000,000		100,000,000		100,000,000	Dinas Kebudayaan, Pariwisata dan Ekonomi Kreatif - Taman Budaya Jawa Tengah Kelas A	
					Terlaksananya Pendidikan dan Pelatihan Sumber Daya Manusia Kesenian Tradisional	Jumlah Sumber Daya Manusia Kesenian Tradisional yang Mendapatkan Pendidikan dan	Orang	N/A	N/A	50	100,000,000	50	100,000,000	50	100,000,000	50	100,000,000	50	100,000,000	SUB BAGIAN TATA USAHA	Taman Budaya Jawa Tengah Kelas A

		2.22.04 .1.01		Pembi naan Sejara h Lokal Provin si ****							700,0 07,00 0		611,2 38,00 0		454,7 22,00 0		925,1 52,00 0		980,5 62,00 0	Dinas Kebuda yaan, Pariwis ata dan Ekono mi Kreatif - Bidang Pelindu ngan Kebuda yaan
				Meningkat nya pembinaan sejarah lokal	Jumlah literasi tradisi ****	Angka	313	315	317		700,0 07,00 0	319	611,2 38,00 0	321	454,7 22,00 0	323	925,1 52,00 0	325	980,5 62,00 0	Dinas Kebuda yaan, Pariwis ata dan Ekono mi Kreatif - Bidang Pelindu ngan Kebuda yaan
		2.22.04 .1.01.0 004		Fasilitasi Peningkata n Penulisan Sejarah Lokal *****							700,0 07,00 0		611,2 38,00 0		454,7 22,00 0		925,1 52,00 0		980,5 62,00 0	Dinas Kebuda yaan, Pariwis ata dan Ekono mi

																				Kreatif - Bidang Pelindungan Kebudayaan		
						Terfasilitas Penulisan Sejarah Lokal	Jumlah Dokumen Hasil Penulisan Sejarah Lokal *****	Dokumen	3	5	7	700,0 07,00 0	9	611,2 38,00 0	11	454,7 22,00 0	13	925,1 52,00 0	15	980,5 62,00 0	Dinas Kebudayaan, Pariwisata dan Ekonomi Kreatif - Bidang Pelindungan Kebudayaan	35 Kabupaten/Kota, JAWA TENGAH Bidang Pelindungan Kebudayaan
		2.22.05	PROGRAM PELESTARIAN DAN PENGELOLAAN CAGAR BUDAYA ***								1,950, 000,0 00		1,702, 306,0 00		1,266, 405,0 00		2,576, 560,0 00		2,730, 876,0 00	Dinas Kebudayaan, Pariwisata dan Ekonomi Kreatif - Bidang Pelindungan Kebudayaan		

						Meningkat nya pelestarian dan pengelolaa n Cagar Budaya	Persentas e Cagar Budaya berperingk at Nasional ***	%	13.1 6	13.1 6	13.6	1,950, 000,0 00	14.0 4	1,702, 306,0 00	14.4 7	1,266, 405,0 00	14.9 1	2,576, 560,0 00	15.3 5	2,730, 876,0 00	Dinas Kebuda yaan, Pariwis ata dan Ekono mi Kreatif - Bidang Pelindu ngan Kebuda yaan
		2.22.05 .1.01		Peneta pan Cagar Budaya a Pering kat Provin si ****								1,050, 000,0 00		916,6 26,00 0		681,9 11,00 0		1,387, 378,0 00		1,470, 472,0 00	Dinas Kebuda yaan, Pariwis ata dan Ekono mi Kreatif - Bidang Pelindu ngan Kebuda yaan
						Meningkat nya penetapan Cagar Budaya Peringkat Provinsi	Persentas e Cagar Budaya berperingk at provinsi ****	%	7.89	8.77	9.65	1,050, 000,0 00	10.5 3	916,6 26,00 0	11.4	681,9 11,00 0	12.2 8	1,387, 378,0 00	13.1 6	1,470, 472,0 00	Pokja Pelindu ngan Cagar Budaya

		2.22.05 .1.01.0 002			Penetapan Cagar Budaya *****																Dinas Kebuda yaan, Pariwis ata dan Ekono mi Kreatif - Bidang Pelindu ngan Kebuda yaan	
					Terlaksana nya Penetapan Cagar Budaya	Jumlah Objek Cagar Budaya yang Ditetapka n *****	Objek	242	252	262	1,050, 000,0 00	272	916,6 26,00 0	282	681,9 11,00 0	292	1,387, 378,0 00	302	1,470, 472,0 00		Pokja Pelindu ngan Cagar Budaya	35 Kabupat en/Kota, JAWA TENGAH Bid ang Pelindun gan Kebuday aan
		2.22.05 .1.02		Pengel olaan Cagar Budaya Pering kat Provin si ****																	Dinas Kebuda yaan, Pariwis ata dan Ekono mi Kreatif - Bidang	

																					Pelindungan Kebudayaan	
						Meningkatnya pengelolaan Cagar Budaya	Persentase Cagar Budaya berperingkat provinsi yang dilindungi ****	%	31.25	37.5	43.75	900,000	50	785,680,000	56.25	584,494,000	62.5	1,189,182,000	68.75	1,260,404,000	Pokja Pelindungan Cagar Budaya	
		2.22.05 .1.02.001			Pelindungan Cagar Budaya ****						900,000		785,680,000		584,494,000		1,189,182,000		1,260,404,000	Dinas Kebudayaan, Pariwisata dan Ekonomi Kreatif - Bidang Pelindungan Kebudayaan		
						Terlaksananya Cagar Budaya yang Diregistrasi	Jumlah Objek Cagar Budaya yang Diregistrasi ****	Objek	271	278	285	900,000	292	785,680,000	299	584,494,000	306	1,189,182,000	313	1,260,404,000	Pokja Pelindungan Cagar Budaya	35 Kabupaten/Kota, JAWA TENGAH Bidang Pelindungan

																					an, Pemanfaatan dan Pembinaan Kebudayaan
		2.22.05 .1.02		Pengelolaan Cagar Budaya Peringkat Provinsi ****							1,170,000,000		1,508,648,000		650,330,000		2,567,608,000		2,880,591,000	Dinas Kebudayaan, Pariwisata dan Ekonomi Kreatif - Bidang Pembangunan, Pemanfaatan dan Pembinaan Kebudayaan	
					Meningkatnya pengelolaan Cagar Budaya	Jumlah Cagar Budaya berperingkat provinsi yg dimanfaat	Angka	9	11	13	570,000,000	15	701,295,000	17	288,325,000	19	1,193,553,000	21	1,082,627,000	Pokja Pemanfaatan dan Kerjasama Kebuda	

						kan ****														yaan	
		2.22.05 .1.02.0 002			Pengemba ngan Cagar Budaya *****						390,0 00,00 0		488,8 62,00 0		212,5 56,00 0		832,0 07,00 0		816,5 16,00 0	Dinas Kebuda yaan, Pariwis ata dan Ekono mi Kreatif - Bidang Penge mbang an, Pemanf ataan dan Pembin aan Kebuda yaan	
					Terlaksana kannya Pengemba ngan Cagar Budaya	Jumlah Objek Cagar Budaya yang Dikemban gkan *****	Objek	9	13	17	390,0 00,00 0	21	488,8 62,00 0	25	212,5 56,00 0	29	832,0 07,00 0	33	816,5 16,00 0	Pokja Pemanf ataan dan Kerjasa ma Kebuda yaan	35 Kabupat en/Kota, JAWA TENGAH Bid ang Pengem bangan, Pemanfa atan dan Pembina

																					an Kebudaya aan
		2.22.05 .1.02.0 003			Pemanfaat an Cagar Budaya *****						180,0 00,00 0		212,4 33,00 0		75,76 9,000		361,5 46,00 0		266,1 11,00 0	Dinas Kebuda yaan, Pariwis ata dan Ekono mi Kreatif - Bidang Penge mbang an, Pemanf ataan dan Pembin aan Kebuda yaan	
					Tertaksana nya Pemanfaat an Cagar Budaya	Jumlah Objek Cagar Budaya yang Dimanfaat kan *****	Objek	22	27	32	180,0 00,00 0	37	212,4 33,00 0	42	75,76 9,000	47	361,5 46,00 0	52	266,1 11,00 0	Pokja Pemanf ataan dan Kerjasa ma Kebuda yaan	35 Kabupat en/Kota, JAWA TENGAH Bid ang Pengem bangan, Pemanfa

						Terlaksananya Tenaga Pelestari Cagar Budaya yang Dibina dan Ditingkatkan Kapasitasnya	Jumlah Tenaga Pelestari Cagar Budaya yang Dibina dan Ditingkatkan Kapasitasnya ****	Orang	N/A	35	70	600,000,000	105	807,353,000	140	362,005,000	175	1,374,055,000	210	1,797,964,000	Pokja Pembinaan SDM, Lembaga dan Pranata Kebudayaan	35 Kabupaten/Kota, JAWA TENGAH Bidang Pengembangan, Pemanfaatan dan Pembinaan Kebudayaan
		2.22.06	PROGRAM PENGELOLAAN PERMUSEUMAN ***									3,500,000,000		2,473,172,000		2,456,269,000		3,378,341,000		2,754,346,000	Dinas Kebudayaan, Pariwisata dan Ekonomi Kreatif - Museum Jawa Tengah Ranggawarsita Kelas A	

						Meningkat nya Tata Kelola Layanan Museum	Indeks Kepuasan Masyarakat at ***	%	90.0 8	90.0 9	90.1	3,500, 000,0 00	90.1 2	2,473, 172,0 00	90.1 3	2,456, 269,0 00	90.1 5	3,378, 341,0 00	90.1 6	2,754, 346,0 00	Dinas Kebuda yaan, Pariwis ata dan Ekono mi Kreatif - Museu m Jawa Tengah Rangga rarsit a Kelas A
		2.22.06 .1.01				Pengel olaan Museu m Provin si ****						3,500, 000,0 00		2,473, 172,0 00		2,456, 269,0 00		3,378, 341,0 00		2,754, 346,0 00	Dinas Kebuda yaan, Pariwis ata dan Ekono mi Kreatif - Museu m Jawa Tengah Rangga rarsit a Kelas A
						Meningkat nya pengelolaa	Jumlah pengunjung g museum	Orang	955 58	575 00	600 00	3,500, 000,0	625 00	2,473, 172,0	650 00	2,456, 269,0	675 00	3,378, 341,0	700 00	2,754, 346,0	SUB BAGIAN TATA

					n museum	****					00		00		00		00		00	USAHA	
		2.22.06 .1.01.0 001			Pelinduga n, Pengemba ngan, dan Pemanfata an Koleksi Secara Terpadu *****						1,000, 000,0 00		850,0 00,00 0		825,0 00,00 0		1,000, 000,0 00		900,0 00,00 0	Dinas Kebuda yaan, Pariwis ata dan Ekono mi Kreatif - Museu m Jawa Tengah Rangga rarsit a Kelas A	
					Terlaksana nya Pelinduga n, Pengemba ngan, dan Pemanfata an Koleksi Secara Terpadu	Jumlah Koleksi Museum yang Dilakukan Pelindung an, Pengemba ngan, dan Pemanfat aan *****	Unit	217 2	200 0	202 0	1,000, 000,0 00	200 0	850,0 00,00 0	200 0	825,0 00,00 0	203 5	1,000, 000,0 00	200 0	900,0 00,00 0	SUB BAGIAN TATA USAHA	Museum Jawa Tengah Ranggar warsita Kelas A
		2.22.06 .1.01.0 003			Peningkata n Pelayanan dan Akses Masyaraka t terhadap						1,950, 000,0 00		1,223, 172,0 00		1,231, 269,0 00		1,978, 341,0 00		1,454, 346,0 00	Dinas Kebuda yaan, Pariwis ata dan Ekono	

					Museum *****															mi Kreatif - Museum Jawa Tengah Rangga rarsita a Kelas A	
					Meningkat nya Pelayanan dan Akses Masyarakat terhadap Museum	Jumlah Pelayanan dan Akses Masyarakat terhadap Museum *****	Unit	7	7	7	1,950, 000,0 00	6	1,223, 172,0 00	6	1,231, 269,0 00	7	1,978, 341,0 00	6	1,454, 346,0 00	SUB BAGIAN TATA USAHA	Museum Jawa Tengah Rangga rarsita Kelas A
		2.22.06 .1.01.0 004			Penyediaan dan Pemeliharaan Sarana dan Prasarana Museum *****						550,0 00,00 0		400,0 00,00 0		400,0 00,00 0		400,0 00,00 0		400,0 00,00 0	Dinas Kebuda yaan, Pariwis ata dan Ekono mi Kreatif - Museum Jawa Tengah Rangga rarsita a Kelas A	

						Tersedianya Sarana dan Prasarana Museum	Jumlah Sarana dan Prasarana Museum yang Tersedia *****	Unit	4	4	4	550,000,000	4	400,000,000	4	400,000,000	4	400,000,000	4	400,000,000	SUB BAGIAN TATA USAHA	Museum Jawa Tengah Ranggarwarsita Kelas A
Meningkatkan kualitas tata kelola peran gkat daerah berintegritas dan dinamis di Dinas Kebudayaan, Pariwisata dan Ekonomi Kreatif*												40,506,140,000		38,902,810,000		37,463,780,000		40,436,020,000		39,961,584,000	Dinas Kebudayaan, Pariwisata dan Ekonomi Kreatif	

						Indeks Reformasi Birokrasi Perangkat Daerah Dinas Kebudayaan, Pariwisata dan Ekonomi Kreatif *	Angka	N/A	N/A	81.55	82.05	82.55	83.05	83.55		Dinas Kebudayaan, Pariwisata dan Ekonomi Kreatif
	Meningkatkan Kualitas Pengelolaan Risiko Perangkat Daerah di Dinas Kebudayaan, Pariwisata dan Ekonomi Kreatif **									850,000	850,000	850,000	850,000	850,000		Dinas Kebudayaan, Pariwisata dan Ekonomi Kreatif

						Indeks Manajemen Risiko Perangkat Daerah Dinas Kebudayaan, Pariwisata dan Ekonomi Kreatif **	Angka	N/A	3.02	3.03	850,000,000	3.04	850,000,000	3.05	850,000,000	3.06	850,000,000	3.07	850,000,000	Dinas Kebudayaan, Pariwisata dan Ekonomi Kreatif
		X.XX.01	PROGRAM PENUNJANG URUSAN PEMERINTAHAN DAERAH PROVINSI ***								850,000,000		850,000,000		850,000,000		850,000,000		850,000,000	Dinas Kebudayaan, Pariwisata dan Ekonomi Kreatif
					Meningkatnya kualitas perencanaan dan evaluasi perangkat daerah di Dinas Kebudayaan	Persentase tingkat ketercapaian kinerja perangkat daerah Dinas Kebudayaan, Pariwisata	%	N/A	N/A	100	850,000,000	100	850,000,000	100	850,000,000	100	850,000,000	100	850,000,000	Dinas Kebudayaan, Pariwisata dan Ekonomi Kreatif

					n, Pariwisata dan Ekonomi Kreatif	dan Ekonomi Kreatif ***																
		X.XX.01. 1.01		Perencanaan, Penggara n, dan Evaluasi Kinerja Perang kat Daerah ****							850,0 00,00 0	850,0 00,00 0	850,0 00,00 0	850,0 00,00 0	850,0 00,00 0	850,0 00,00 0					Dinas Kebuda yaan, Pariwis ata dan Ekono mi Kreatif	
					Perencana an, Pengangga ran, dan Evaluasi Kinerja Perangkat Daerah	Persentas e dokumen perencana an, dan evaluasi perangkat daerah yang disusun sesuai peraturan perundang an ****	%	N/A	N/A	100	850,0 00,00 0	100	850,0 00,00 0	100	850,0 00,00 0	100	850,0 00,00 0	100	850,0 00,00 0		SUB BAGIAN PROGR AM	
		X.XX.01. 1.01.00 01		Penyusuna n Dokumen Perencana							450,0 00,00	450,0 00,00	450,0 00,00	450,0 00,00	450,0 00,00	450,0 00,00					Dinas Kebuda yaan,	

					an Perangkat Daerah *****						0		0		0		0		0	Pariwis ata dan Ekono mi Kreatif	
					Tersusunnya Dokumen Perencanaan Perangkat Daerah	Jumlah Dokumen Perencanaan Perangkat Daerah *****	Dokumen	N/A	N/A	5	450,0 00,00 0	5	450,0 00,00 0	5	450,0 00,00 0	5	450,0 00,00 0	5	450,0 00,00 0	SUB BAGIAN PROGR AM	OPD Provinsi
		X.XX.01. 1.01.00 07			Evaluasi Kinerja Perangkat Daerah *****						350,0 00,00 0		350,0 00,00 0		350,0 00,00 0		350,0 00,00 0		350,0 00,00 0	Dinas Kebuda yaan, Pariwis ata dan Ekono mi Kreatif	
					Terlaksananya Evaluasi Kinerja Perangkat Daerah	Jumlah Laporan Evaluasi Kinerja Perangkat Daerah *****	Laporan	N/A	N/A	3	350,0 00,00 0	3	350,0 00,00 0	3	350,0 00,00 0	3	350,0 00,00 0	3	350,0 00,00 0	SUB BAGIAN PROGR AM	OPD Provinsi
		X.XX.01. 1.01.00 08			Pelaksanaan Pengumpulan Data Statistik Sektoral Daerah *****						25,00 0,000		25,00 0,000		25,00 0,000		25,00 0,000		25,00 0,000	Dinas Kebuda yaan, Pariwis ata dan Ekono mi Kreatif	

						Terlaksananya Pengumpulan Data Statistik Sektoral Daerah yang Telah Dikumpulkan dan Diperiksa Lingkup Perangkat Daerah *****	Data	N/A	N/A	1	25,000,000	1	25,000,000	1	25,000,000	1	25,000,000	1	25,000,000	SUB BAGIAN PROGRAM	OPD Provinsi
		X.XX.01.1.01.0010			Penyelenggaraan Walidata Pendukung Statistik Sektoral Daerah *****						25,000,000		25,000,000		25,000,000		25,000,000		25,000,000	Dinas Kebudayaan, Pariwisata dan Ekonomi Kreatif	
					Terselenggaranya Walidata Pendukung Statistik Sektoral Daerah *****	Jumlah Dokumen Hasil Penyelenggaraan Walidata Pendukung Statistik Sektoral Daerah *****	Dokumen	N/A	N/A	1	25,000,000	1	25,000,000	1	25,000,000	1	25,000,000	1	25,000,000	SUB BAGIAN PROGRAM	OPD Provinsi

Meningkatkan Kualitas Pelayanan Perangkat Daerah di Dinas Kebudayaan, Pariwisata dan Ekonomi Kreatif **										39,65 6,140, 000		38,05 2,810, 000		36,61 3,780, 000		39,58 6,020, 000		39,11 1,584, 000	Dinas Kebudayaan, Pariwisata dan Ekonomi Kreatif	
						Indeks Kepuasan Masyarakat Perangkat Daerah Dinas Kebudayaan, Pariwisata dan Ekonomi Kreatif **	Angka	N/A	N/A	77	39,65 6,140, 000	78	38,05 2,810, 000	79	36,61 3,780, 000	80	39,58 6,020, 000	81	39,11 1,584, 000	Dinas Kebudayaan, Pariwisata dan Ekonomi Kreatif

		X.XX.01	PROGR AM PENUN JANG URUSA N PEMER INTAHA N DAERA H PROVI NSI ***								28,85 6,138, 000		28,85 6,138, 000		28,85 6,138, 000		28,85 6,138, 000		28,85 6,138, 000		Dinas Kebuda yaan, Pariwis ata dan Ekono mi Kreatif
					Meningkat nya kualitas pelayanan umum, kepegawai an, dan keuangan perangkat daerah di Dinas Kebudayaa n, Pariwisata dan Ekonomi Kreatif	Persentas e tingkat pelayanan umum, kepegawai an, dan keuangan perangkat daerah Dinas Kebudaya an, Pariwisata dan Ekonomi Kreatif ***	%	N/A	N/A	86	28,85 6,138, 000	87	28,85 6,138, 000	88	28,85 6,138, 000	89	28,85 6,138, 000	90	28,85 6,138, 000		Dinas Kebuda yaan, Pariwis ata dan Ekono mi Kreatif
		X.XX.01. 1.02		Admini strasi Keuan gan Perang							18,90 4,117, 000		18,90 4,117, 000		18,90 4,117, 000		18,90 4,117, 000		18,90 4,117, 000		Dinas Kebuda yaan, Pariwis ata dan

				kat Daerah ****																	Ekonomi Kreatif
					Administrasi Keuangan Perangkat Daerah	Jumlah jenis dokumen administrasi keuangan perangkat daerah yang disusun ****	Dokumen	N/A	N/A	12	18,904,117,000	12	18,904,117,000	12	18,904,117,000	12	18,904,117,000	12	18,904,117,000	SUB BAGIAN KEUANGAN	
		X.XX.01.1.02.0001			Penyediaan Gaji dan Tunjangan ASN ****						18,104,117,000		18,104,117,000		18,104,117,000		18,104,117,000		18,104,117,000	Dinas Kebudayaan, Pariwisata dan Ekonomi Kreatif	
					Tersedianya Gaji dan Tunjangan ASN	Jumlah Orang yang Menerima Gaji dan Tunjangan ASN ****	Orang/Bulan	N/A	N/A	170	18,104,117,000	170	18,104,117,000	170	18,104,117,000	170	18,104,117,000	170	18,104,117,000	SUB BAGIAN KEUANGAN	Dinas Kebudayaan, Pariwisata dan Ekonomi Kreatif
		X.XX.01.1.02.0002			Penyediaan Administrasi Pelaksanaan Tugas ASN ****						800,000,000		800,000,000		800,000,000		800,000,000		800,000,000	Dinas Kebudayaan, Pariwisata dan Ekono	

																					mi Kreatif	
						Tersediany a Administra si Pelaksana an Tugas ASN	Jumlah Dokumen Hasil Penyediaa n Administra si Pelaksana an Tugas ASN *****	Dokum en	N/A	N/A	12	800,0 00,00 0	12	800,0 00,00 0	12	800,0 00,00 0	12	800,0 00,00 0	12	800,0 00,00 0	SUB BAGIAN KEUAN GAN	Dinas Kebudaya an, Pariwisa ta dan Ekonomi Kreatif
		X.XX.01. 1.03		Admini strasi Barang Milik Daerah pada Perang kat Daerah *****							345,0 00,00 0		345,0 00,00 0		345,0 00,00 0		345,0 00,00 0		345,0 00,00 0	Dinas Kebuda yaan, Pariwis ata dan Ekono mi Kreatif		
						Administra si Barang Milik Daerah pada Perangkat Daerah	Jumlah jenis dokumen administr asi barang milik daerah pada perangkat daerah *****	Dokum en	N/A	N/A	12	345,0 00,00 0	12	345,0 00,00 0	12	345,0 00,00 0	12	345,0 00,00 0	12	345,0 00,00 0	SUB BAGIAN UMUM DAN KEPEG AWAIA N	

		X.XX.01. 1.03.00 02			Pengaman an Barang Milik Daerah SKPD *****						345,0 00,00 0		345,0 00,00 0		345,0 00,00 0		345,0 00,00 0		345,0 00,00 0	Dinas Kebuda yaan, Pariwis ata dan Ekono mi Kreatif	
					Tertaksana nya Pengaman an Barang Milik Daerah SKPD *****	Jumlah Dokumen Pengaman an Barang Milik Daerah SKPD *****	Dokum en	N/A	N/A	1	345,0 00,00 0	1	345,0 00,00 0	1	345,0 00,00 0	1	345,0 00,00 0	1	345,0 00,00 0	SUB BAGIAN UMUM DAN KEPEG AWAIA N	Dinas Kebuday aan, Pariwisa ta dan Ekonomi Kreatif
		X.XX.01. 1.05		Admini strasi Kepeg awaian Perang kat Daerah *****							300,0 00,00 0		300,0 00,00 0		300,0 00,00 0		300,0 00,00 0		300,0 00,00 0	Dinas Kebuda yaan, Pariwis ata dan Ekono mi Kreatif	
					Administra si Kepegawai an Perangkat Daerah	Persentas e layanan administr asi kepegawai an perangkat daerah yang sesuai dengan	%	N/A	N/A	100	300,0 00,00 0	100	300,0 00,00 0	100	300,0 00,00 0	100	300,0 00,00 0	100	300,0 00,00 0	SUB BAGIAN UMUM DAN KEPEG AWAIA N	

						standar layanan ****															
		X.XX.01. 1.05.00 02			Pengadaan Pakaian Dinas Beserta Atribut Kelengkapannya ****						0	0	0	0	0	0	0	0	Dinas Kebudayaan, Pariwisata dan Ekonomi Kreatif		
					Tersedia Pakaiannya Dinas Beserta Atribut Kelengkapannya ****	Jumlah Paket Pakaian Dinas Beserta Atribut Kelengkapannya ****	Paket	N/A	N/A	170	0	170	0	170	0	170	0	170	0	SUB BAGIAN UMUM DAN KEPEGAWAIAN	Dinas Kebudayaan, Pariwisata dan Ekonomi Kreatif
		X.XX.01. 1.05.00 05			Monitoring, Evaluasi, dan Penilaian Kinerja Pegawai ****						100,000,000	100,000,000	100,000,000	100,000,000	100,000,000	100,000,000	100,000,000	100,000,000	Dinas Kebudayaan, Pariwisata dan Ekonomi Kreatif		
					Terlaksananya Monitoring, Evaluasi, dan Penilaian	Jumlah Dokumen Monitoring, Evaluasi, dan Penilaian	Dokumen	N/A	N/A	1	100,000,000	1	100,000,000	1	100,000,000	1	100,000,000	1	100,000,000	SUB BAGIAN UMUM DAN KEPEGAWAIAN	Dinas Kebudayaan, Pariwisata dan Ekonomi

					Kinerja Pegawai	Kinerja Pegawai *****													N	Kreatif	
		X.XX.01. 1.05.00 09			Pendidikan dan Pelatihan Pegawai Berdasarkan Tugas dan Fungsi *****						100,000	100,000	100,000	100,000	100,000	100,000	100,000		Dinas Kebudayaan, Pariwisata dan Ekonomi Kreatif		
					Terlaksananya Pendidikan dan Pelatihan Pegawai Berdasarkan Tugas dan Fungsi	Jumlah Pegawai Berdasarkan Tugas dan Fungsi yang Mengikuti Pendidikan dan Pelatihan *****	Orang	N/A	N/A	50	100,000	50	100,000	50	100,000	50	100,000	50	100,000	SUB BAGIAN UMUM DAN KEPEGAWAIAN	Dinas Kebudayaan, Pariwisata dan Ekonomi Kreatif
		X.XX.01. 1.05.00 11			Bimbingan Teknis Implementasi Peraturan Perundang-Undangan *****						100,000	100,000	100,000	100,000	100,000	100,000	100,000		Dinas Kebudayaan, Pariwisata dan Ekonomi Kreatif		

						Tertaksananya Bimbingan Teknis Implementasi Peraturan Perundang-Undangan	Jumlah Orang yang Mengikuti Bimbingan Teknis Implementasi Peraturan Perundang-Undangan ****	Orang	N/A	N/A	100	100,000,000	100	100,000,000	100	100,000,000	100	100,000,000	100	100,000,000	SUB BAGIAN UMUM DAN KEPEGAWAIAN	Dinas Kebudayaan, Pariwisata dan Ekonomi Kreatif
		X.XX.01.1.06		Administrasi Umum Perangkat Daerah ****								2,010,000,000		2,010,000,000		2,010,000,000		2,010,000,000		2,010,000,000	Dinas Kebudayaan, Pariwisata dan Ekonomi Kreatif	
						Administrasi Umum Perangkat Daerah	Persentase layanan administrasi umum perangkat daerah yang sesuai standar layanan ****	%	N/A	N/A	100	2,010,000,000	100	2,010,000,000	100	2,010,000,000	100	2,010,000,000	100	2,010,000,000	SUB BAGIAN UMUM DAN KEPEGAWAIAN	

		X.XX.01. 1.06.00 01			Penyediaan Komponen Instalasi Listrik/Pen erangan Bangunan Kantor *****						100,0 00,00 0		100,0 00,00 0		100,0 00,00 0		100,0 00,00 0		Dinas Kebuda yaan, Pariwis ata dan Ekono mi Kreatif	
					Tersediany a Komponen Instalasi Listrik/Pen erangan Bangunan Kantor	Jumlah Paket Kompone n Instalasi Listrik/Pe nerangan Bangunan Kantor yang Disediaka n *****	Paket	N/A	N/A	12	100,0 00,00 0	12	100,0 00,00 0	12	100,0 00,00 0	12	100,0 00,00 0	12	SUB BAGIAN UMUM DAN KEPEG AWAIA N	Dinas Kebuday aan, Pariwisa ta dan Ekonomi Kreatif
		X.XX.01. 1.06.00 02			Penyediaan Peralatan dan Perlengkap an Kantor *****						100,0 00,00 0		100,0 00,00 0		100,0 00,00 0		100,0 00,00 0		Dinas Kebuda yaan, Pariwis ata dan Ekono mi Kreatif	
					Tersediany a Peralatan dan Perlengkap an Kantor	Jumlah Paket Peralatan dan Perlengka pan Kantor yang	Paket	N/A	N/A	12	100,0 00,00 0	12	100,0 00,00 0	12	100,0 00,00 0	12	100,0 00,00 0	12	SUB BAGIAN UMUM DAN KEPEG AWAIA N	Dinas Kebuday aan, Pariwisa ta dan Ekonomi Kreatif

						Disediakan *****																
		X.XX.01.1.06.0003			Penyediaan Peralatan Rumah Tangga *****							100,000,000		100,000,000		100,000,000		100,000,000		100,000,000		Dinas Kebudayaan, Pariwisata dan Ekonomi Kreatif
					Tersedia Peralatan Rumah Tangga	Jumlah Paket Peralatan Rumah Tangga yang Disediakan *****	Paket	N/A	N/A	12	100,000,000	12	100,000,000	12	100,000,000	12	100,000,000	12	100,000,000	SUB BAGIAN UMUM DAN KEPEGAWAIAN	Dinas Kebudayaan, Pariwisata dan Ekonomi Kreatif	
		X.XX.01.1.06.0004			Penyediaan Bahan Logistik Kantor *****							160,000,000		160,000,000		160,000,000		160,000,000		160,000,000		Dinas Kebudayaan, Pariwisata dan Ekonomi Kreatif
					Tersedia Bahan Logistik Kantor	Jumlah Paket Bahan Logistik Kantor yang Disediakan	Paket	N/A	N/A	12	160,000,000	12	160,000,000	12	160,000,000	12	160,000,000	12	160,000,000	SUB BAGIAN UMUM DAN KEPEGAWAIAN	Dinas Kebudayaan, Pariwisata dan Ekonomi Kreatif	

						g- Undangan yang Disediaka n *****																	
		X.XX.01. 1.06.00 08			Fasilitasi Kunjungan Tamun *****							270,0 00,00 0		270,0 00,00 0				270,0 00,00 0		270,0 00,00 0		Dinas Kebuda yaan, Pariwis ata dan Ekono mi Kreatif	
					Terlaksana nya Fasilitasi Kunjungan Tamun	Jumlah Laporan Fasilitasi Kunjungan Tamun *****	Lapora n	N/A	N/A	12		270,0 00,00 0	12	270,0 00,00 0	12		270,0 00,00 0	12	270,0 00,00 0	12	SUB BAGIAN UMUM DAN KEPEG AWAIA N	Dinas Kebuday aan, Pariwisa ta dan Ekonomi Kreatif	
		X.XX.01. 1.06.00 09			Penyelengg araan Rapat Koordinasi dan Konsultasi SKPD *****							1,000, 000,0 00		1,000, 000,0 00			1,000, 000,0 00		1,000, 000,0 00		Dinas Kebuda yaan, Pariwis ata dan Ekono mi Kreatif		
					Terlaksana nya Penyelengg araan Rapat Koordinasi dan	Jumlah Laporan Penyelengg araan Rapat Koordinasi dan	Lapora n	N/A	N/A	12		1,000, 000,0 00	12	1,000, 000,0 00	12		1,000, 000,0 00	12	1,000, 000,0 00	12	SUB BAGIAN UMUM DAN KEPEG AWAIA N	Dinas Kebuday aan, Pariwisa ta dan Ekonomi Kreatif	

						an Sistem Pemerintah an Berkas Elektronik pada SKPD	an Sistem Pemerintah an Berkas Elektronik pada SKPD *****													KEPEG AWAIA N	ta dan Ekonomi Kreatif	
		X.XX.01. 1.07		Pengadaan Barang Milik Daerah Penunjang Urusan Pemerintah Daerah ****							327,0 21,00 0		327,0 21,00 0		327,0 21,00 0		327,0 21,00 0		327,0 21,00 0	Dinas Kebudayaan, Pariwisata dan Ekonomi Kreatif		
						Pengadaan Barang Milik Daerah Penunjang Urusan Pemerintah Daerah	Jumlah unit barang milik daerah penunjang urusan pemerintah daerah yang disediakan ****	Unit	N/A	N/A	3	327,0 21,00 0	3	327,0 21,00 0	7	327,0 21,00 0	7	327,0 21,00 0	7	327,0 21,00 0	SUB BAGIAN UMUM DAN KEPEG AWAIA N	

		X.XX.01. 1.07.00 01			Pengadaan Kendaraan Perorangan Dinas atau Kendaraan Dinas Jabatan *****						0	0	0	0	0	0			Dinas Kebuda yaan, Pariwis ata dan Ekono mi Kreatif		
					Tersediany a Kendaraan Perorangan Dinas atau Kendaraan Dinas Jabatan	Jumlah Unit Kendaraa n Peroranga n Dinas atau Kendaraa n Dinas Jabatan yang Disediaka n *****	Unit	N/A	N/A	1	0	1	0	N/A	0	N/A	0	N/A	0	SUB BAGIAN UMUM DAN KEPEG AWAIA N	Dinas Kebuday aan, Pariwisa ta dan Ekonomi Kreatif
		X.XX.01. 1.07.00 02			Pengadaan Kendaraan Dinas Operasiona l atau Lapangan *****						0	0	0	0	0	0	0		Dinas Kebuda yaan, Pariwis ata dan Ekono mi Kreatif		
					Tersediany a Kendaraan Dinas Operasiona l atau	Jumlah Unit Kendaraa n Dinas Operasion al atau	Unit	N/A	N/A	N/A	0	1	0	1	0	1	0	1	0	SUB BAGIAN UMUM DAN KEPEG AWAIA	Dinas Kebuday aan, Pariwisa ta dan Ekonomi

					Lapangan	Lapangan yang Disediakan ****														N	Kreatif	
		X.XX.01.1.07.0006			Pengadaan Peralatan dan Mesin Lainnya ****						327,021,000	327,021,000	327,021,000	327,021,000	327,021,000	327,021,000	327,021,000	327,021,000		Dinas Kebudayaan, Pariwisata dan Ekonomi Kreatif		
					Tersedianya Peralatan dan Mesin Lainnya	Jumlah Unit Peralatan dan Mesin Lainnya yang Disediakan ****	Unit	N/A	N/A	25	327,021,000	25	327,021,000	25	327,021,000	25	327,021,000	25	327,021,000	SUB BAGIAN UMUM DAN KEPEGAWAIAN	Dinas Kebudayaan, Pariwisata dan Ekonomi Kreatif	
		X.XX.01.1.07.0009			Pengadaan Gedung Kantor atau Bangunan Lainnya ****						0	0	0	0	0	0	0	0	0		Dinas Kebudayaan, Pariwisata dan Ekonomi Kreatif	
					Tersedianya Gedung Kantor atau Bangunan Lainnya	Jumlah Unit Gedung Kantor atau Bangunan Lainnya	Unit	N/A	N/A	1	0	1	0	N/A	0	N/A	0	N/A	0	SUB BAGIAN UMUM DAN KEPEGAWAIAN	Dinas Kebudayaan, Pariwisata dan Ekonomi Kreatif	

							yang Disediaka n ****															
		X.XX.01. 1.08		Penyed iaan Jasa Penunj ang Urusan Pemer intahan Daerah ****								5,370, 000,0 00		5,370, 000,0 00		5,370, 000,0 00		5,370, 000,0 00		5,370, 000,0 00		Dinas Kebuda yaan, Pariwis ata dan Ekono mi Kreatif
					Penyediaan Jasa Penunjang Urusan Pemerintah an Daerah	Jumlah laporan penyediaa n jasa penunjang urusan pemerinta han daerah yang disusun ****	Lapora n	N/A	N/A	12	5,370, 000,0 00	12	5,370, 000,0 00	12	5,370, 000,0 00	12	5,370, 000,0 00	12	5,370, 000,0 00	12	SUB BAGIAN UMUM DAN KEPEG AWAIA N	
		X.XX.01. 1.08.00 01		Penyediaan Jasa Surat Menyurat *****								30,00 0,000		30,00 0,000		30,00 0,000		30,00 0,000		30,00 0,000		Dinas Kebuda yaan, Pariwis ata dan Ekono mi Kreatif

					Terlaksananya Penyediaan Jasa Surat Menyurat	Jumlah Laporan Penyediaan Jasa Surat Menyurat *****	Laporan	N/A	N/A	1	30,000,000	1	30,000,000	1	30,000,000	1	30,000,000	1	30,000,000	SUB BAGIAN UMUM DAN KEPEGAWAIAN	Dinas Kebudayaan, Pariwisata dan Ekonomi Kreatif
	X.XX.01.1.08.002				Penyediaan Jasa Komunikasi, Sumber Daya Air dan Listrik *****						1,240,000,000		1,240,000,000		1,240,000,000		1,240,000,000		1,240,000,000	Dinas Kebudayaan, Pariwisata dan Ekonomi Kreatif	
					Tersedianya Jasa Komunikasi, Sumber Daya Air dan Listrik	Jumlah Laporan Penyediaan Jasa Komunikasi, Sumber Daya Air dan Listrik yang Disediakan *****	Laporan	N/A	N/A	12	1,240,000,000	12	1,240,000,000	12	1,240,000,000	12	1,240,000,000	12	1,240,000,000	SUB BAGIAN UMUM DAN KEPEGAWAIAN	Dinas Kebudayaan, Pariwisata dan Ekonomi Kreatif
	X.XX.01.1.08.003				Penyediaan Peralatan dan Perlengkapan Kantor *****						100,000,000		100,000,000		100,000,000		100,000,000		100,000,000	Dinas Kebudayaan, Pariwisata dan Ekonomi Kreatif	

						Tersedianya Jasa Peralatan dan Perlengkapan Kantor	Jumlah Laporan Penyediaan Jasa Peralatan dan Perlengkapan Kantor yang Disediakan *****	Laporan	N/A	N/A	1	100,000,000	1	100,000,000	1	100,000,000	1	100,000,000	1	100,000,000	SUB BAGIAN UMUM DAN KEPEGAWAIAN	Dinas Kebudayaan, Pariwisata dan Ekonomi Kreatif
	X.XX.01.1.08.0004				Penyediaan Jasa Pelayanan Umum Kantor *****							4,000,000,000		4,000,000,000		4,000,000,000		4,000,000,000		4,000,000,000	Dinas Kebudayaan, Pariwisata dan Ekonomi Kreatif	
						Tersedianya Jasa Pelayanan Umum Kantor	Jumlah Laporan Penyediaan Jasa Pelayanan Umum Kantor yang Disediakan *****	Laporan	N/A	N/A	12	4,000,000,000	12	4,000,000,000	12	4,000,000,000	12	4,000,000,000	12	4,000,000,000	SUB BAGIAN UMUM DAN KEPEGAWAIAN	Dinas Kebudayaan, Pariwisata dan Ekonomi Kreatif
	X.XX.01.1.09			Pemeliharaan Barang Milik Daerah								1,600,000,000		1,600,000,000		1,600,000,000		1,600,000,000		1,600,000,000	Dinas Kebudayaan, Pariwisata dan	

				Penunjang Urusan Pemerintahan Daerah ****																	Ekonomi Kreatif
						Pemeliharaan Barang Milik Daerah Penunjang Urusan Pemerintahan Daerah	Jumlah unit barang daerah penunjang urusan pemerintahan daerah yang dilakukan pemeliharaan ****	Unit	N/A	N/A	26	1,600, 000,0 00	26	1,600, 000,0 00	26	1,600, 000,0 00	26	1,600, 000,0 00	26	1,600, 000,0 00	SUB BAGIAN UMUM DAN KEPEG AWAIA N
		X.XX.01. 1.09.00 01			Penyediaan Jasa Pemeliharaan, Biaya Pemeliharaan dan Pajak Kendaraan Perorangan Dinas atau Kendaraan Dinas Jabatan *****							100,0 00,00 0	100,0 00,00 0		100,0 00,00 0		100,0 00,00 0		100,0 00,00 0	Dinas Kebudayaan, Pariwisata dan Ekonomi Kreatif	

					Tersediany a Jasa Pemelihara an, Biaya Pemelihara an dan Pajak Kendaraan Perorangan Dinas atau Kendaraan Dinas Jabatan	Jumlah Kendaraa n Peroranga n Dinas atau Kendaraa n Dinas Jabatan yang Dipelihara dan Dibayarka n Pajaknya *****	Unit	N/A	N/A	7	100,0 00,00 0	7	100,0 00,00 0	7	100,0 00,00 0	7	100,0 00,00 0	7	100,0 00,00 0	SUB BAGIAN UMUM DAN KEPEG AWAIA N	Dinas Kebudaya aan, Pariwisa ta dan Ekonomi Kreatif
		X.XX.01. 1.09.00 02			Penyediaan Jasa Pemelihara an, Biaya Pemelihara an, Pajak dan Perizinan Kendaraan Dinas Operasiona l atau Lapangan *****						200,0 00,00 0		200,0 00,00 0		200,0 00,00 0		200,0 00,00 0		200,0 00,00 0	Dinas Kebuda yaan, Pariwis ata dan Ekono mi Kreatif	
					Tersediany a Jasa Pemelihara an, Biaya Pemelihara	Jumlah Kendaraa n Dinas Operasion al atau	Unit	N/A	N/A	19	200,0 00,00 0	19	200,0 00,00 0	19	200,0 00,00 0	19	200,0 00,00 0	19	200,0 00,00 0	SUB BAGIAN UMUM DAN KEPEG	Dinas Kebudaya aan, Pariwisa ta dan

						an, Pajak dan Perizinan Kendaraan Dinas Operasional atau Lapangan	Lapangan yang Dipelihara dan Dibayarkan Pajak dan Perizinannya *****														AWAIA N	Ekonomi Kreatif
		X.XX.01.1.09.0005				Pemeliharaan Mebel *****					200,000,000		200,000,000		200,000,000		200,000,000		200,000,000		Dinas Kebudayaan, Pariwisata dan Ekonomi Kreatif	
						Terlaksananya Pemeliharaan Mebel	Jumlah Mebel yang Dipelihara *****	Unit	N/A	N/A	1	200,000,000	1	200,000,000	1	200,000,000	1	200,000,000	1	200,000,000	SUB BAGIAN UMUM DAN KEPEGAWAIA N	Dinas Kebudayaan, Pariwisata dan Ekonomi Kreatif
		X.XX.01.1.09.0006				Pemeliharaan Peralatan dan Mesin Lainnya *****					200,000,000		200,000,000		200,000,000		200,000,000		200,000,000		Dinas Kebudayaan, Pariwisata dan Ekonomi Kreatif	
						Terlaksananya Pemeliharaan	Jumlah Peralatan dan Mesin	Unit	N/A	N/A	315	200,000,000	315	200,000,000	315	200,000,000	315	200,000,000	315	200,000,000	SUB BAGIAN UMUM	Dinas Kebudayaan,

					an Peralatan dan Mesin Lainnya	Lainnya yang Dipelihara *****				0		0		0		0		0	DAN KEPEG AWAIA N	Pariwisa ta dan Ekonomi Kreatif
		X.XX.01. 1.09.00 09			Pemelihara an/Rehabil itasi Gedung Kantor dan Bangunan Lainnya *****					800,0 00,00 0		800,0 00,00 0		800,0 00,00 0		800,0 00,00 0		800,0 00,00 0	Dinas Kebuda yaan, Pariwis ata dan Ekono mi Kreatif	
					Tertaksana nya Pemelihara an/Rehabil itasi Gedung Kantor dan Bangunan Lainnya	Jumlah Gedung Kantor dan Bangunan Lainnya yang Dipelihara /Direhabili tasi *****	Unit	N/A	N/A	1	800,0 00,00 0	1	800,0 00,00 0	1	800,0 00,00 0	1	800,0 00,00 0	1	SUB BAGIAN UMUM DAN KEPEG AWAIA N	Dinas Kebuday aan, Pariwisa ta dan Ekonomi Kreatif
		X.XX.01. 1.09.00 11			Pemelihara an/Rehabil itasi Sarana dan Prasarana Pendukung Gedung Kantor atau Bangunan Lainnya *****					100,0 00,00 0		100,0 00,00 0		100,0 00,00 0		100,0 00,00 0		100,0 00,00 0	Dinas Kebuda yaan, Pariwis ata dan Ekono mi Kreatif	

						Terlaksananya Pemeliharaan/Rehabilitasi Sarana dan Prasarana Pendukung Gedung Kantor atau Bangunan Lainnya	Jumlah Sarana dan Prasarana Pendukung Gedung Kantor atau Bangunan Lainnya yang Dipelihara /Direhabilitasi ****	Unit	N/A	N/A	2	100,000,000	2	100,000,000	2	100,000,000	2	100,000,000	2	100,000,000	SUB BAGIAN UMUM DAN KEPEGAWAIAN	Dinas Kebudayaan, Pariwisata dan Ekonomi Kreatif
		X.XX.01	PROGRAM PENUNJANG URUSAN PEMERINTAHAN DAERAH PROVINSI ***									6,474,672,000		4,484,922,000		3,735,142,000		5,704,112,000		5,154,896,000	Dinas Kebudayaan, Pariwisata dan Ekonomi Kreatif - Taman Budaya Jawa Tengah Kelas A	
						Meningkatnya kualitas pelayanan umum, kepegawain, dan	Persentase tingkat pelayanan umum, kepegawain, dan keuangan	%	100	100	100	6,474,672,000	100	4,484,922,000	100	3,735,142,000	100	5,704,112,000	100	5,154,896,000	Dinas Kebudayaan, Pariwisata dan Ekonomi	

						keuangan perangkat daerah di Taman Budaya Jawa Tengah	perangkat daerah Taman Budaya Jawa Tengah ***													Kreatif - Taman Budaya Jawa Tengah Kelas A	
		X.XX.01. 1.03		Admini strasi Barang Milik Daerah pada Perang kat Daerah ****						50,00 0,000	50,00 0,000	50,00 0,000	50,00 0,000	50,00 0,000	50,00 0,000					Dinas Kebuda yaan, Pariwis ata dan Ekono mi Kreatif - Taman Budaya Jawa Tengah Kelas A	
						Meningkat nya layan an administra si barang milik daerah pada perangkat daerah	Jumlah jenis dokumen administra si barang milik daerah pada perangkat daerah ****	Dokum en	1	1	1	50,00 0,000	1	50,00 0,000	1	50,00 0,000	1	50,00 0,000	1	50,00 0,000	SUB BAGIAN TATA USAHA

		X.XX.01. 1.03.00 02			Pengaman an Barang Milik Daerah SKPD *****																Dinas Kebuda yaan, Pariwis ata dan Ekono mi Kreatif - Taman Budaya Jawa Tengah Kelas A	
					Terlaksana nya Pengaman an Barang Milik Daerah SKPD	Jumlah Dokumen Pengaman an Barang Milik Daerah SKPD *****	Dokum en	1	4	1	50,00 0,000	1	50,00 0,000	1	50,00 0,000	1	50,00 0,000	1	50,00 0,000	SUB BAGIAN TATA USAHA	OPD Provinsi	
		X.XX.01. 1.06		Admini strasi Umum Perang kat Daerah *****																	Dinas Kebuda yaan, Pariwis ata dan Ekono mi Kreatif - Taman Budaya Jawa Tengah	

																					Kelas A	
						Meningkatnya kualitas layanan administrasi umum perangkat daerah	Persentase layanan administrasi umum perangkat daerah yang sesuai standar layanan ****	%	100	100	100	605,00,000	100	615,00,000	100	630,00,000	100	640,00,000	100	650,00,000	SUB BAGIAN TATA USAHA	
		X.XX.01.1.06.0001			Penyediaan Komponen Instalasi Listrik/Penerangan Bangunan Kantor *****						80,000,000		80,000,000		80,000,000		80,000,000		80,000,000	Dinas Kebudayaan, Pariwisata dan Ekonomi Kreatif - Taman Budaya Jawa Tengah Kelas A		
					Tersedia Komponen Instalasi Listrik/Penerangan	Jumlah Paket Komponen Instalasi Listrik/Penerangan		Paket	2	2	2	80,000,000	2	80,000,000	2	80,000,000	2	80,000,000	2	80,000,000	SUB BAGIAN TATA USAHA	OPD Provinsi

					Bangunan Kantor	Bangunan Kantor yang Disediakan *****																	
		X.XX.01.1.06.0002			Penyediaan Peralatan dan Perlengkapan Kantor *****						80,000,000		80,000,000		80,000,000		80,000,000		80,000,000			Dinas Kebudayaan, Pariwisata dan Ekonomi Kreatif - Taman Budaya Jawa Tengah Kelas A	
					Tersedianya Peralatan dan Perlengkapan Kantor	Jumlah Paket Peralatan dan Perlengkapan Kantor yang Disediakan *****	Paket	2	2	2	80,000,000	2	80,000,000	2	80,000,000	2	80,000,000	2	80,000,000		SUB BAGIAN TATA USAHA	OPD Provinsi	
		X.XX.01.1.06.0003			Penyediaan Peralatan Rumah Tangga *****						85,000,000		85,000,000		85,000,000		85,000,000		85,000,000			Dinas Kebudayaan, Pariwisata dan Ekono	

																				mi Kreatif - Taman Budaya Jawa Tengah Kelas A		
						Tersedianya Peralatan Rumah Tangga	Jumlah Paket Peralatan Rumah Tangga yang Disediakan *****	Paket	2	2	2	85,000,000	2	85,000,000	2	85,000,000	2	85,000,000	2	85,000,000	SUB BAGIAN TATA USAHA	OPD Provinsi
		X.XX.01.1.06.0004			Penyediaan Bahan Logistik Kantor *****						75,000,000		75,000,000		75,000,000		75,000,000		75,000,000	Dinas Kebudayaan, Pariwisata dan Ekonomi Kreatif - Taman Budaya Jawa Tengah Kelas A		
						Tersedianya Bahan Logistik Kantor	Jumlah Paket Bahan Logistik Kantor	Paket	1	2	2	75,000,000	2	75,000,000	2	75,000,000	2	75,000,000	2	75,000,000	SUB BAGIAN TATA USAHA	OPD Provinsi

																				Taman Budaya Jawa Tengah Kelas A		
						Tersedianya Bahan Bacaan dan Peraturan Perundang-Undangan	Jumlah Dokumen Bahan Bacaan dan Peraturan Perundang-Undangan yang Disediakan *****	Dokumen	4	N/A	N/A	0	N/A	0	N/A	0	N/A	0	N/A	0	SUB BAGIAN TATA USAHA	OPD Provinsi
		X.XX.01.1.06.0008			Fasilitasi Kunjungan Tamu *****						70,000,000		70,000,000		75,000,000		75,000,000		75,000,000	Dinas Kebudayaan, Pariwisata dan Ekonomi Kreatif - Taman Budaya Jawa Tengah Kelas A		
						Tertaksananya Fasilitasi Kunjungan	Jumlah Laporan Fasilitasi Kunjungan	Laporan	12	12	12	70,000,000	12	70,000,000	12	75,000,000	12	75,000,000	12	75,000,000	SUB BAGIAN TATA USAHA	OPD Provinsi

				ntah Daerah ****																Taman Budaya Jawa Tengah Kelas A	
					Tersedianya barang milik daerah penunjang urusan pemerintahan daerah yang memiliki nilai aset	Jumlah unit barang milik daerah penunjang urusan pemerintah daerah yang disediakan ****	Unit	N/A	9	31	809,672,000	32	709,922,000	35	100,000,000	35	1,904,112,000	35	1,144,896,000	SUB BAGIAN TATA USAHA	
		X.XX.01.1.07.0005			Pengadaan Mebel ****						100,000,000		100,000,000		100,000,000		100,000,000		100,000,000	Dinas Kebudayaan, Pariwisata dan Ekonomi Kreatif - Taman Budaya Jawa Tengah Kelas A	
					Tersedianya Mebel yang	Jumlah Paket Mebel yang	Paket	N/A	N/A	20	100,000,000	20	100,000,000	20	100,000,000	20	100,000,000	20	100,000,000	SUB BAGIAN TATA USAHA	OPD Provinsi

																				Jawa Tengah Kelas A		
						Tersedianya Aset Tetap Lainnya	Jumlah Unit Aset Tetap Lainnya yang Disediakan *****	Unit	N/A	N/A	N/A	0	N/A	0	N/A	0	N/A	0	N/A	0	SUB BAGIAN TATA USAHA	OPD Provinsi
		X.XX.01.1.07.0008			Pengadaan Aset Tak Berwujud *****						0	0	0	0	0	0	0	0	0	Dinas Kebudayaan, Pariwisata dan Ekonomi Kreatif - Taman Budaya Jawa Tengah Kelas A		
						Tersedianya Aset Tak Berwujud	Jumlah Unit Aset Tak Berwujud yang Disediakan *****	Unit	N/A	N/A	N/A	0	N/A	0	N/A	0	N/A	0	N/A	0	SUB BAGIAN TATA USAHA	OPD Provinsi
		X.XX.01.1.07.0009			Pengadaan Gedung Kantor						150,000,00	350,000,00	0	0	0	0	0	0	0	Dinas Kebudayaan,		

					atau Bangunan Lainnya *****						0		0							Pariwisata dan Ekonomi Kreatif - Taman Budaya Jawa Tengah Kelas A		
					Tersedia a Gedung Kantor atau Bangunan Lainnya	Jumlah Unit Gedung Kantor atau Bangunan Lainnya yang Disediaka n *****	Unit	1	N/A	1	150,0 00,00 0	2	350,0 00,00 0	N/A	0	N/A	0	N/A	0	SUB BAGIAN TATA USAHA	OPD Provinsi	
		X.XX.01. 1.07.00 10			Pengadaan Sarana dan Prasarana Gedung Kantor atau Bangunan Lainnya *****						559,6 72,00 0		259,9 22,00 0		0			1,804, 112,0 00		1,044, 896,0 00	Dinas Kebuda yaan, Pariwisata dan Ekonomi Kreatif - Taman Budaya Jawa Tengah Kelas A	

					Tersediany a Sarana dan Prasarana Gedung Kantor atau Bangunan Lainnya	Jumlah Unit Sarana dan Prasarana Gedung Kantor atau Bangunan Lainnya yang Disediaka n *****	Unit	9	10	10	559,6 72,00 0	15	259,9 22,00 0	N/A	0	15	1,804, 112,0 00	15	1,044, 896,0 00	SUB BAGIAN TATA USAHA	OPD Provinsi
		X.XX.01. 1.07.00 11			Pengadaan Sarana dan Prasarana Pendukung Gedung Kantor atau Bangunan Lainnya *****						0		0		0		0		0	Dinas Kebuda yaan, Pariwis ata dan Ekono mi Kreatif - Taman Budaya Jawa Tengah Kelas A	
					Tersediany a Sarana dan Prasarana Pendukung Gedung Kantor atau	Jumlah Unit Sarana dan Prasarana Pendukun g Gedung Kantor	Unit	N/A	N/A	N/A	0	N/A	0	N/A	0	N/A	0	N/A	0	SUB BAGIAN TATA USAHA	Dinas Kebuday aan, Pariwisa ta dan Ekonomi Kreatif - Taman

						Bangunan Lainnya	atau Bangunan Lainnya yang Disediaka n ****														Budaya Jawa Tengah Kelas A
		X.XX.01. 1.08		Penyed iaan Jasa Penunj ang Urusan Pemer intahan Daerah ****							2,220, 000,0 00	2,220, 000,0 00	2,220, 000,0 00	2,220, 000,0 00	2,220, 000,0 00	2,220, 000,0 00				Dinas Kebuda yaan, Pariwis ata dan Ekono mi Kreatif - Taman Budaya Jawa Tengah Kelas A	
					Tersedian a jasa penunjang urusan pemerintah an daerah sesuai dengan kebutuhan perangkat daerah	Jumlah laporan penyediaa n jasa penunjang urusan pemerinta han daerah yang disusun ****	Lapora n	12	12	12	2,220, 000,0 00	12	2,220, 000,0 00	12	2,220, 000,0 00	12	2,220, 000,0 00	12	2,220, 000,0 00	SUB BAGIAN TATA USAHA	

		X.XX.01. 1.08.00 01			Penyediaan Jasa Surat Menyurat *****						20,00 0,000		20,00 0,000		20,00 0,000		20,00 0,000		20,00 0,000	Dinas Kebuda yaan, Pariwis ata dan Ekono mi Kreatif - Taman Budaya Jawa Tengah Kelas A	
					Terlaksana nya Penyediaan Jasa Surat Menyurat	Jumlah Laporan Penyediaan n Jasa Surat Menyurat *****	Lapora n	4	4	4	20,00 0,000	4	20,00 0,000	4	20,00 0,000	4	20,00 0,000	4	20,00 0,000	SUB BAGIAN TATA USAHA	OPD Provinsi
		X.XX.01. 1.08.00 02			Penyediaan Jasa Komunikas i, Sumber Daya Air dan Listrik *****						700,0 00,00 0		700,0 00,00 0		700,0 00,00 0		700,0 00,00 0		700,0 00,00 0	Dinas Kebuda yaan, Pariwis ata dan Ekono mi Kreatif - Taman Budaya Jawa Tengah Kelas A	

					Tersedianya Jasa Komunikasi, Sumber Daya Air dan Listrik	Jumlah Laporan Penyediaan Jasa Komunikasi, Sumber Daya Air dan Listrik yang Disediakan *****	Laporan	4	4	4	700,000,000	4	700,000,000	4	700,000,000	4	700,000,000	4	700,000,000	SUB BAGIAN TATA USAHA	OPD Provinsi
		X.XX.01.1.08.0003			Penyediaan Jasa Peralatan dan Perlengkapan Kantor *****						0		0		0		0		0	Dinas Kebudayaan, Pariwisata dan Ekonomi Kreatif - Taman Budaya Jawa Tengah Kelas A	
					Tersedianya Jasa Peralatan dan Perlengkapan Kantor	Jumlah Laporan Penyediaan Jasa Peralatan dan Perlengkapan Kantor	Laporan	N/A	N/A	N/A	0	N/A	0	N/A	0	N/A	0	N/A	0	SUB BAGIAN TATA USAHA	OPD Provinsi

							yang Disediaka n *****															
		X.XX.01. 1.08.00 04			Penyediaan Jasa Pelayanan Umum Kantor *****							1,500, 000,0 00	1,500, 000,0 00	1,500, 000,0 00	1,500, 000,0 00	1,500, 000,0 00	1,500, 000,0 00		Dinas Kebuda yaan, Pariwis ata dan Ekono mi Kreatif - Taman Budaya Jawa Tengah Kelas A			
					Tersediany a Jasa Pelayanan Umum Kantor	Jumlah Laporan Penyediaa n Jasa Pelayana n Jasa Umum Kantor yang Disediaka n *****	Lapora n	7	7	7	1,500, 000,0 00	7	1,500, 000,0 00	7	1,500, 000,0 00	7	1,500, 000,0 00	7	1,500, 000,0 00	SUB BAGIAN TATA USAHA	OPD Provinsi	
		X.XX.01. 1.09		Pemeli haraan Barang Milik Daerah Penunj								2,790, 000,0 00	890,0 00,00 0	735,1 42,00 0	890,0 00,00 0	1,090, 000,0 00		Dinas Kebuda yaan, Pariwis ata dan Ekono				

				ang Urusan Pemerintahan Daerah ****																	mi Kreatif - Taman Budaya Jawa Tengah Kelas A
					Tersediany a jasa pemelihara an barang milik daerah penunjang urusan pemerinta han daerah yang dilakukan pemelihar aan ****	Jumlah unit barang milik daerah penunjang urusan pemerinta han daerah yang dilakukan pemelihar aan ****	Unit	N/A	110	117	2,790, 000,0 00	115	890,0 00,00 0	116	735,1 42,00 0	115	890,0 00,00 0	116	1,090, 000,0 00		SUB BAGIAN TATA USAHA
		X.XX.01. 1.09.00 02			Penyediaan Jasa Pemelihara an, Biaya Pemelihara an, Pajak dan Perizinan Kendaraan Dinas Operasiona l atau Lapangan						140,0 00,00 0		140,0 00,00 0		140,0 00,00 0		140,0 00,00 0		140,0 00,00 0		Dinas Kebuda yaan, Pariwis ata dan Ekono mi Kreatif - Taman Budaya Jawa Tengah

					*****															Kelas A		
						Tersedian a Jasa Pemelihara an, Biaya Pemelihara an, Pajak dan Perizinan Kendaraan Dinas Operasiona l atau Lapangan	Jumlah Kendaraa n Dinas Operasion al atau Lapangan yang Dipelihara dan Dibayarka n Pajak dan Perizinann ya *****	Unit	14	7	7	140,0 00,00 0	7	140,0 00,00 0	7	140,0 00,00 0	7	140,0 00,00 0	7	140,0 00,00 0	SUB BAGIAN TATA USAHA	OPD Provinsi
		X.XX.01. 1.09.00 05			Pemelihara an Mebel *****							0		0		0		0		0	Dinas Kebuda yaan, Pariwis ata dan Ekono mi Kreatif - Taman Budaya Jawa Tengah Kelas A	

						Terlaksananya Pemeliharaan Mebel	Jumlah Mebel yang Dipelihara *****	Unit	N/A	N/A	N/A	0	N/A	0	N/A	0	N/A	0	N/A	0	SUB BAGIAN TATA USAHA	OPD Provinsi
		X.XX.01.1.09.0006			Pemeliharaan Peralatan dan Mesin Lainnya *****							0		0		0		0		0	Dinas Kebudayaan, Pariwisata dan Ekonomi Kreatif - Taman Budaya Jawa Tengah Kelas A	
					Terlaksananya Pemeliharaan Peralatan dan Mesin Lainnya	Jumlah Peralatan dan Mesin Lainnya yang Dipelihara *****	Unit	N/A	N/A	N/A	0	N/A	0	N/A	0	N/A	0	N/A	0	SUB BAGIAN TATA USAHA	OPD Provinsi	
		X.XX.01.1.09.0007			Pemeliharaan Aset Tetap Lainnya *****							0		0		0		0		0	Dinas Kebudayaan, Pariwisata dan Ekonomi Kreatif -	

																				Taman Budaya Jawa Tengah Kelas A		
						Terlaksananya Pemeliharaan Aset Tetap Lainnya	Jumlah Aset Tetap Lainnya yang Dipelihara *****	Unit	N/A	N/A	N/A	0	N/A	0	N/A	0	N/A	0	N/A	0	SUB BAGIAN TATA USAHA	Dinas Kebudayaan, Pariwisata dan Ekonomi Kreatif - Taman Budaya Jawa Tengah Kelas A
		X.XX.01.1.09.0008			Pemeliharaan Aset Tak Berwujud *****						0	0	0	0	0	0	0	0	0	Dinas Kebudayaan, Pariwisata dan Ekonomi Kreatif - Taman Budaya Jawa Tengah Kelas A		
						Terlaksananya Pemeliharaan Aset yang	Jumlah Aset Tak Berwujud yang	Unit	N/A	N/A	N/A	0	N/A	0	N/A	0	N/A	0	N/A	0	SUB BAGIAN TATA USAHA	Dinas Kebudayaan, Pariwisata

					Tak Berwujud	Dipelihara *****														ta dan Ekonomi Kreatif - Taman Budaya Jawa Tengah Kelas A	
		X.XX.01.1.09.0009			Pemeliharaan/Rehabilitasi Gedung Kantor dan Bangunan Lainnya *****					2,500,000,000		600,000,000		445,142,000		600,000,000		800,000,000		Dinas Kebudayaan, Pariwisata dan Ekonomi Kreatif - Taman Budaya Jawa Tengah Kelas A	
					Terlaksananya Pemeliharaan/Rehabilitasi Gedung Kantor dan Bangunan Lainnya	Jumlah Gedung Kantor dan Bangunan Lainnya yang Dipelihara /Direhabilitasi *****	Unit	3	6	5	2,500,000,000	3	600,000,000	4	445,142,000	3	600,000,000	4	800,000,000	SUB BAGIAN TATA USAHA	OPD Provinsi

		X.XX.01. 1.09.00 10			Pemeliharaan/Rehabilitasi Sarana dan Prasarana Gedung Kantor atau Bangunan Lainnya *****						150,000,000		150,000,000		150,000,000		150,000,000		150,000,000	Dinas Kebudayaan, Pariwisata dan Ekonomi Kreatif - Taman Budaya Jawa Tengah Kelas A	
					Tertindakannya Pemeliharaan/Rehabilitasi Sarana dan Prasarana Gedung Kantor atau Bangunan Lainnya yang Dipelihara /Direhabilitasi *****	Jumlah Sarana dan Prasarana Gedung Kantor atau Bangunan Lainnya yang Dipelihara /Direhabilitasi *****	Unit	98	93	105	150,000,000	105	150,000,000	105	150,000,000	105	150,000,000	105	150,000,000	SUB BAGIAN TATA USAHA	OPD Provinsi
		X.XX.01. 1.09.00 11			Pemeliharaan/Rehabilitasi Sarana dan Prasarana Pendukung Gedung Kantor						0		0		0		0		0	Dinas Kebudayaan, Pariwisata dan Ekonomi Kreatif	

					atau Bangunan Lainnya *****															- Taman Budaya Jawa Tengah Kelas A		
						Tertaksana nya Pemelihara an/Rehabil itasi Sarana dan Prasarana Pendukung Gedung Kantor atau Bangunan Lainnya yang Dipelihara /Direhabili tasi *****	Jumlah Sarana dan Prasarana Pendukung Gedung Kantor atau Bangunan Lainnya yang Dipelihara /Direhabili tasi *****	Unit	N/A	N/A	N/A	0	N/A	0	N/A	0	N/A	0	N/A	0	SUB BAGIAN TATA USAHA	OPD Provinsi
		X.XX.01	PROGR AM PENUN JANG URUSA N PEMER INTAHA N DAERA H PROVI NSI ***								4,325, 330,0 00	4,711, 750,0 00		4,022, 500,0 00		5,025, 770,0 00		5,100, 550,0 00		Dinas Kebuda yaan, Pariwis ata dan Ekono mi Kreatif - Museu m Jawa Tengah Rangga rarsit a Kelas		

																					A
						Meningkatnya kualitas pelayanan umum, kepegawain, dan keuangan perangkat daerah di Museum Jawa Tengah Ronggarwarsita	Persentase tingkat pelayanan umum, kepegawain, dan keuangan perangkat daerah Museum Jawa Tengah Ronggarwarsita ***	%	100	100	100	4,325,330,000	100	4,711,750,000	100	4,022,500,000	100	5,025,770,000	100	5,100,550,000	Dinas Kebudayaan, Pariwisata dan Ekonomi Kreatif - Museum Jawa Tengah Ronggarwarsita Kelas A
		X.XX.01.1.03		Administrasi Barang Milik Daerah pada Perangkat Daerah ****							40,000,000		40,000,000		40,000,000		40,000,000		40,000,000	Dinas Kebudayaan, Pariwisata dan Ekonomi Kreatif - Museum Jawa Tengah Ronggarwarsita	

																					a Kelas A	
						Meningkatnya layanan administrasi barang milik daerah pada perangkat daerah	Jumlah jenis dokumen administrasi barang milik daerah pada perangkat daerah ****	Dokumen	1	1	1	40,000,000	1	40,000,000	1	40,000,000	1	40,000,000	1	40,000,000	SUB BAGIAN TATA USAHA	
		X.XX.01.1.03.0002			Pengamanan Barang Milik Daerah SKPD ****						40,000,000		40,000,000		40,000,000		40,000,000		40,000,000	Dinas Kebudayaan, Pariwisata dan Ekonomi Kreatif - Museum Jawa Tengah Ranggarwarsita Kelas A		
						Terlaksananya Pengamanan	Jumlah Dokumen Pengamanan	Dokumen	1	1	1	40,000,000	1	40,000,000	1	40,000,000	1	40,000,000	1	40,000,000	SUB BAGIAN TATA	OPD Provinsi

						an Barang Milik Daerah SKPD	an Barang Milik Daerah SKPD *****														USAHA	
		X.XX.01. 1.06		Admini strasi Umum Perang kat Daerah *****																		Dinas Kebuda yaan, Pariwis ata dan Ekono mi Kreatif - Museu m Jawa Tengah Rangga rarsit a Kelas A
						Meningkat nya kualitas layanan administra si umum perangkat daerah	Persentas e layanan administr asi umum perangkat daerah yang sesuai standar layanan *****	%	100	100	100	403,3 71,00 0	100	413,0 00,00 0	100	413,0 00,00 0	100	413,0 00,00 0	100	413,0 00,00 0		SUB BAGIAN TATA USAHA

		X.XX.01. 1.06.00 01			Penyediaan Komponen Instalasi Listrik/Pen erangan Bangunan Kantor *****							40,37 1,000		50,00 0,000		50,00 0,000		50,00 0,000		50,00 0,000		Dinas Kebuda yaan, Pariwis ata dan Ekono mi Kreatif - Museu m Jawa Tengah Rangga rwsit a Kelas A	
					Tersedian a Komponen Instalasi Listrik/Pen erangan Bangunan Kantor	Jumlah Paket Kompone n Instalasi Listrik/Pe nerangan Bangunan Kantor yang Disediaka n *****	Paket	2	2	2	40,37 1,000	2	50,00 0,000	2	50,00 0,000	2	50,00 0,000	2	50,00 0,000		SUB BAGIAN TATA USAHA	OPD Provinsi	
		X.XX.01. 1.06.00 02			Penyediaan Peralatan dan Perlengkap an Kantor *****							125,0 00,00 0		125,0 00,00 0		125,0 00,00 0		125,0 00,00 0		125,0 00,00 0		Dinas Kebuda yaan, Pariwis ata dan Ekono mi Kreatif	

						Tersediany a Peralatan Rumah Tangga	Jumlah Paket Peralatan Rumah Tangga yang Disediaka n *****	Paket	1	1	1	35,00 0,000	1	35,00 0,000	1	35,00 0,000	1	35,00 0,000	1	35,00 0,000	SUB BAGIAN TATA USAHA	OPD Provinsi
		X.XX.01. 1.06.00 04			Penyediaan Bahan Logistik Kantor *****							35,00 0,000		35,00 0,000		35,00 0,000		35,00 0,000		35,00 0,000	Dinas Kebuda yaan, Pariwis ata dan Ekono mi Kreatif - Museu m Jawa Tengah Rangga rarsit a Kelas A	
						Tersediany a Bahan Logistik Kantor	Jumlah Paket Bahan Logistik Kantor yang Disediaka n *****	Paket	1	1	1	35,00 0,000	1	35,00 0,000	1	35,00 0,000	1	35,00 0,000	1	35,00 0,000	SUB BAGIAN TATA USAHA	OPD Provinsi

		X.XX.01. 1.06.00 05			Penyediaan Barang Cetakan dan Pengganda an *****																Dinas Kebuda yaan, Pariwis ata dan Ekono mi Kreatif - Museu m Jawa Tengah Rangga rarsit a Kelas A	
					Tersediany a Barang Cetakan dan Pengganda an	Jumlah Paket Barang Cetakan dan Penggand aan yang Disediaka n *****	Paket	2	2	2	31,00 0,000	2	31,00 0,000	2	31,00 0,000	2	31,00 0,000	2	31,00 0,000	SUB BAGIAN TATA USAHA	OPD Provinsi	
		X.XX.01. 1.06.00 06			Penyediaan Bahan Bacaan dan Peraturan Perundang- Undangan *****																Dinas Kebuda yaan, Pariwis ata dan Ekono mi Kreatif - Museu	

																				m Jawa Tengah Ranggarwarsita Kelas A	
					Tersedia Bahan Bacaan dan Peraturan Perundang-Undangan	Jumlah Dokumen Bahan Bacaan dan Peraturan Perundang-Undangan yang Disediakan ****	Dokumen	2	2	2	5,000,000	2	5,000,000	2	5,000,000	2	5,000,000	2	5,000,000	SUB BAGIAN TATA USAHA	OPD Provinsi
		X.XX.01.1.06.0008			Fasilitasi Kunjungan Tamu ****						12,000,000		12,000,000		12,000,000		12,000,000		12,000,000	Dinas Kebudayaan, Pariwisata dan Ekonomi Kreatif - Museum Jawa Tengah Ranggarwarsita Kelas A	

					Tertaksananya Fasilitas Kunjungan Tamu	Jumlah Laporan Fasilitas Kunjungan Tamu *****	Laporan	1	1	1	12,000,000	1	12,000,000	1	12,000,000	1	12,000,000	SUB BAGIAN TATA USAHA	OPD Provinsi
	X.XX.01.1.06.0009			Penyelenggaraan Rapat Koordinasi dan Konsultasi SKPD *****							120,000,000		120,000,000		120,000,000		120,000,000	Dinas Kebudayaan, Pariwisata dan Ekonomi Kreatif - Museum Jawa Tengah Ranggawarsita Kelas A	
					Tertaksananya Penyelenggaraan Rapat Koordinasi dan Konsultasi SKPD	Jumlah Laporan Penyelenggaraan Rapat Koordinasi dan Konsultasi SKPD *****	Laporan	1	1	1	120,000,000	1	120,000,000	1	120,000,000	1	120,000,000	SUB BAGIAN TATA USAHA	OPD Provinsi

		X.XX.01. 1.07		Pengadaan Barang Milik Daerah Penunjang Urusan Pemerintah Daerah ****							445,9 59,00 0		558,7 50,00 0		219,5 00,00 0		495,9 59,00 0		545,9 59,00 0	Dinas Kebudayaan, Pariwisata dan Ekonomi Kreatif - Museum Jawa Tengah Ranggarwarsita Kelas A
				Tersedia barang milik daerah penunjang urusan pemerintah daerah yang memiliki nilai aset	Jumlah unit barang milik daerah penunjang urusan pemerintah daerah yang disediakan ****	Unit	10	10	10		445,9 59,00 0	8	558,7 50,00 0	6	219,5 00,00 0	7	495,9 59,00 0	8	545,9 59,00 0	SUB BAGIAN TATA USAHA
		X.XX.01. 1.07.00 05		Pengadaan Mebel *****							20,00 0,000		20,00 0,000		20,00 0,000		20,00 0,000		20,00 0,000	Dinas Kebudayaan, Pariwisata dan Ekonomi

																				Kreatif - Museum Jawa Tengah Ranggawarsita Kelas A		
						Tersedianya Mebel	Jumlah Paket Mebel yang Disediakan *****	Paket	1	1	1	20,000,000	1	20,000,000	1	20,000,000	1	20,000,000	1	20,000,000	SUB BAGIAN TATA USAHA	OPD Provinsi
		X.XX.01.1.07.0006			Pengadaan Peralatan dan Mesin Lainnya *****						200,000,000		300,000,000		150,000,000		250,000,000		300,000,000	Dinas Kebudayaan, Pariwisata dan Ekonomi Kreatif - Museum Jawa Tengah Ranggawarsita Kelas A		
						Tersedianya Peralatan dan Mesin Lainnya	Jumlah Unit Peralatan dan Mesin	Unit	5	5	5	200,000,000	6	300,000,000	4	150,000,000	5	250,000,000	6	300,000,000	SUB BAGIAN TATA USAHA	OPD Provinsi

						Lainnya yang Disediakan *****															
		X.XX.01.1.07.0007			Pengadaan Aset Tetap Lainnya *****						0		0		0		0		0		Dinas Kebudayaan, Pariwisata dan Ekonomi Kreatif - Museum Jawa Tengah Ranggawarsita Kelas A
					Tersedianya Aset Tetap Lainnya	Jumlah Unit Aset Tetap Lainnya yang Disediakan *****	Unit	N/A	N/A	N/A	0	N/A	0	N/A	0	N/A	0	N/A	0	SUB BAGIAN TATA USAHA	Dinas Kebudayaan, Pariwisata dan Ekonomi Kreatif - Museum Jawa Tengah Ranggawarsita Kelas A

		X.XX.01. 1.07.00 08			Pengadaan Aset Tak Berwujud *****						0		0		0		0		0	Dinas Kebuda- yaan, Pariwis- ata dan Ekono- mi Kreatif - Museu m Jawa Tengah Rangga- rarsit a Kelas A	
					Tersediany a Aset Tak Berwujud	Jumlah Unit Aset Tak Berwujud yang Disediaka n *****	Unit	N/A	N/A	N/A	0	N/A	0	N/A	0	N/A	0	N/A	0	SUB BAGIAN TATA USAHA	Dinas Kebuday- aan, Pariwisa- ta dan Ekonomi Kreatif - Museum Jawa Tengah Ranggar- warsita Kelas A
		X.XX.01. 1.07.00 09			Pengadaan Gedung Kantor atau Bangunan Lainnya						0		0		0		0		0	Dinas Kebuda- yaan, Pariwis- ata dan Ekono	

				*****																mi Kreatif - Museum Jawa Tengah Ranggawarsita Kelas A	
					Tersedianya Gedung Kantor atau Bangunan Lainnya	Jumlah Unit Gedung Kantor atau Bangunan Lainnya yang Disediakan *****	Unit	N/A	N/A	N/A	0	N/A	0	N/A	0	N/A	0	N/A	0	SUB BAGIAN TATA USAHA	Dinas Kebudayaan, Pariwisata dan Ekonomi Kreatif - Museum Jawa Tengah Ranggawarsita Kelas A
		X.XX.01.1.07.0010		Pengadaan Sarana dan Prasarana Gedung Kantor atau Bangunan Lainnya *****						0	0	0	0	0	0	0	0	0		Dinas Kebudayaan, Pariwisata dan Ekonomi Kreatif - Museum Jawa Tengah	

																				Ranggarwarsita Kelas A	
					Tersedianya Sarana dan Prasarana Gedung Kantor atau Bangunan Lainnya	Jumlah Unit Sarana dan Prasarana Gedung Kantor atau Bangunan Lainnya yang Disediakan ****	Unit	N/A	N/A	N/A	0	N/A	0	N/A	0	N/A	0	N/A	0	SUB BAGIAN TATA USAHA	Dinas Kebudayaan, Pariwisata dan Ekonomi Kreatif - Museum Jawa Tengah Ranggarwarsita Kelas A
		X.XX.01.1.07.0011			Pengadaan Sarana dan Prasarana Pendukung Gedung Kantor atau Bangunan Lainnya ****					225,959,000	238,750,000	49,500,000	225,959,000	225,959,000					Dinas Kebudayaan, Pariwisata dan Ekonomi Kreatif - Museum Jawa Tengah Ranggarwarsita Kelas A		

					Tersediany a Sarana dan Prasarana Pendukung Gedung Kantor atau Bangunan Lainnya	Jumlah Unit Sarana dan Prasarana Pendukun g Gedung Kantor atau Bangunan Lainnya yang Disediaka n *****	Unit	1	2	1	225,9 59,00 0	1	238,7 50,00 0	1	49,50 0,000	1	225,9 59,00 0	1	225,9 59,00 0	SUB BAGIAN TATA USAHA	OPD Provinsi
		X.XX.01. 1.08		Penyed iaan Jasa Penunj ang Urusan Pemer intahan Daerah *****							2,355, 000,0 00		2,355, 000,0 00		2,355, 000,0 00		2,605, 000,0 00		2,655, 000,0 00	Dinas Kebuda yaan, Pariwis ata dan Ekono mi Kreatif - Museu m Jawa Tengah Rangga rwarsit a Kelas A	
					Tersediany a jasa penunjang urusan pemerintah	Jumlah laporan penyediaa n jasa penunjang	Lapora n	4	4	4	2,355, 000,0 00	4	2,355, 000,0 00	4	2,355, 000,0 00	4	2,605, 000,0 00	4	2,655, 000,0 00	SUB BAGIAN TATA USAHA	

					an daerah sesuai dengan kebutuhan perangkat daerah	urusan pemerinta han daerah yang disusun ****															
		X.XX.01. 1.08.00 01			Penyediaan Jasa Surat Menyurat *****						5,000, 000	5,000, 000	5,000, 000	5,000, 000	5,000, 000	5,000, 000			Dinas Kebuda yaan, Pariwis ata dan Ekono mi Kreatif - Museu m Jawa Tengah Rangga rarsit a Kelas A		
					Terlaksana nya Penyediaan Jasa Surat Menyurat	Jumlah Laporan Penyediaa n Jasa Surat Menyurat *****	Lapora n	4	4	4	5,000, 000	4	5,000, 000	4	5,000, 000	4	5,000, 000	4	5,000, 000	SUB BAGIAN TATA USAHA	OPD Provinsi
		X.XX.01. 1.08.00 02			Penyediaan Jasa Komunikas i, Sumber Daya Air						760,0 00,00 0	760,0 00,00 0	760,0 00,00 0	860,0 00,00 0	860,0 00,00 0	860,0 00,00 0			Dinas Kebuda yaan, Pariwis ata dan		

					dan Listrik *****															Ekonomi Kreatif - Museum Jawa Tengah Ranggarwarsita Kelas A	
					Tersedianya Jasa Komunikasi, Sumber Daya Air dan Listrik	Jumlah Laporan Penyediaan Jasa Komunikasi, Sumber Daya Air dan Listrik yang Disediakan *****	Laporan	4	4	4	760,000,000	4	760,000,000	4	760,000,000	4	860,000,000	4	860,000,000	SUB BAGIAN TATA USAHA	OPD Provinsi
		X.XX.01.1.08.0003			Penyediaan Jasa Peralatan dan Perlengkapan Kantor *****						40,000,000		40,000,000		40,000,000		40,000,000		40,000,000	Dinas Kebudayaan, Pariwisata dan Ekonomi Kreatif - Museum Jawa Tengah	

																				Rangga rwsit a Kelas A	
					Tersediany a Jasa Peralatan dan Perlengkap an Kantor	Jumlah Laporan Penyediaa n Jasa Peralatan dan Perlengka pan Kantor yang Disediaka n *****	Lapora n	4	4	4	40,00 0,000	4	40,00 0,000	4	40,00 0,000	4	40,00 0,000	4	40,00 0,000	SUB BAGIAN TATA USAHA	OPD Provinsi
		X.XX.01. 1.08.00 04			Penyediaan Jasa Pelayanan Umum Kantor *****						1,550, 000,0 00		1,550, 000,0 00		1,550, 000,0 00		1,700, 000,0 00		1,750, 000,0 00	Dinas Kebuda yaan, Pariwis ata dan Ekono mi Kreatif - Museu m Jawa Tengah Rangga rwsit a Kelas A	

						Tersediany a Jasa Pelayanan Umum Kantor	Jumlah Laporan Penyediaa n Jasa Pelayanan Umum Kantor yang Disediaka n ****	Lapora n	4	4	4	1,550, 000,0 00	4	1,550, 000,0 00	4	1,550, 000,0 00	4	1,700, 000,0 00	4	1,750, 000,0 00	SUB BAGIAN TATA USAHA	OPD Provinsi
		X.XX.01. 1.09		Pemeli haraan Barang Milik Daerah Penunj ang Urusan Pemer intahan Daerah ****								1,081, 000,0 00		1,345, 000,0 00		995,0 00,00 0		1,471, 811,0 00		1,446, 591,0 00	Dinas Kebuda yaan, Pariwis ata dan Ekono mi Kreatif - Museu m Jawa Tengah Rangga rarsit a Kelas A	
						Tersediany a jasa pemelihara an barang milik daerah penunjang urusan pemerinta han	Jumlah unit barang milik daerah penunjang urusan pemerinta han	Unit	28	28	27	1,081, 000,0 00	26	1,345, 000,0 00	23	995,0 00,00 0	28	1,471, 811,0 00	25	1,446, 591,0 00	SUB BAGIAN TATA USAHA	

		X.XX.01. 1.09.00 05			Pemeliharaan an Mebel *****							20,00 0,000		20,00 0,000		20,00 0,000		20,00 0,000		20,00 0,000	Dinas Kebuda yaan, Pariwis ata dan Ekono mi Kreatif - Museu m Jawa Tengah Rangga rwsit a Kelas A	
					Tertaksana nya Pemelihara an Mebel	Jumlah Mebel yang Dipelihara *****	Unit	2	2	2		20,00 0,000	2	20,00 0,000	2	20,00 0,000	2	20,00 0,000	2	20,00 0,000	SUB BAGIAN TATA USAHA	OPD Provinsi
		X.XX.01. 1.09.00 06			Pemelihara an Peralatan dan Mesin Lainnya *****							120,0 00,00 0		120,0 00,00 0		120,0 00,00 0		120,0 00,00 0		120,0 00,00 0	Dinas Kebuda yaan, Pariwis ata dan Ekono mi Kreatif - Museu m Jawa Tengah Rangga rwsit	

																				a Kelas A		
						Terlaksananya Pemeliharaan Peralatan dan Mesin Lainnya	Jumlah Peralatan dan Mesin Lainnya yang Dipelihara *****	Unit	8	8	8	120,000,000	8	120,000,000	8	120,000,000	8	120,000,000	8	120,000,000	SUB BAGIAN TATA USAHA	OPD Provinsi
		X.XX.01.1.09.0007			Pemeliharaan Aset Tetap Lainnya *****						36,000,000		36,000,000		36,000,000		36,000,000		36,000,000	Dinas Kebudayaan, Pariwisata dan Ekonomi Kreatif - Museum Jawa Tengah Ranggarwarsita Kelas A		
						Terlaksananya Pemeliharaan Aset Tetap Lainnya	Jumlah Aset Tetap Lainnya yang Dipelihara *****	Unit	2	3	3	36,000,000	3	36,000,000	3	36,000,000	3	36,000,000	3	36,000,000	SUB BAGIAN TATA USAHA	OPD Provinsi

		X.XX.01. 1.09.00 08			Pemeliharaan Aset Tak Berwujud *****						0		0		0		0		0	Dinas Kebudayaan, Pariwisata dan Ekonomi Kreatif - Museum Jawa Tengah Ranggarwarsita Kelas A	
					Tertaksananya Pemeliharaan Aset Tak Berwujud	Jumlah Aset Tak Berwujud yang Dipelihara *****	Unit	N/A	N/A	N/A	0	N/A	0	N/A	0	N/A	0	N/A	0	SUB BAGIAN TATA USAHA	OPD Provinsi
		X.XX.01. 1.09.00 09			Pemeliharaan/Rehabilitasi Gedung Kantor dan Bangunan Lainnya *****						700,000,00		900,000,00		600,000,00		1,000,000,00		1,001,591,000	Dinas Kebudayaan, Pariwisata dan Ekonomi Kreatif - Museum Jawa Tengah Rangga	

																				rwsit a Kelas A	
					Terlaksana nya Pemelihara an/Rehabil itasi Gedung Kantor dan Bangunan Lainnya yang Dipelihara /Direhabili tasi *****	Jumlah Gedung Kantor dan Bangunan Lainnya yang Dipelihara /Direhabili tasi *****	Unit	6	6	5	700,0 00,00 0	5	900,0 00,00 0	5	600,0 00,00 0	7	1,000, 000,0 00	6	1,001, 591,0 00	SUB BAGIAN TATA USAHA	OPD Provinsi
		X.XX.01. 1.09.00 10			Pemelihara an/Rehabil itasi Sarana dan Prasarana Gedung Kantor atau Bangunan Lainnya *****						100,0 00,00 0		150,0 00,00 0		100,0 00,00 0		150,0 00,00 0		150,0 00,00 0	Dinas Kebuda yaan, Pariwis ata dan Ekono mi Kreatif - Museu m Jawa Tengah Rangga rwsit a Kelas A	
					Terlaksana nya Pemelihara an/Rehabil tasi	Jumlah Sarana dan Prasarana	Unit	3	4	2	100,0 00,00 0	3	150,0 00,00 0	2	100,0 00,00 0	3	150,0 00,00 0	3	150,0 00,00 0	SUB BAGIAN TATA USAHA	OPD Provinsi

					itasi Sarana dan Prasarana Gedung Kantor atau Bangunan Lainnya	Gedung Kantor atau Bangunan Lainnya yang Dipelihara /Direhabilitasi *****															
		X.XX.01.1.09.0011			Pemeliharaan/Rehabilitasi Sarana dan Prasarana Pendukung Gedung Kantor atau Bangunan Lainnya *****					86,000,000		100,000,000		100,000,000		126,811,000		100,000,000		Dinas Kebudayaan, Pariwisata dan Ekonomi Kreatif - Museum Jawa Tengah Ranggarwarsita Kelas A	
					Tertindakannya Pemeliharaan/Rehabilitasi Sarana dan Prasarana Pendukung Gedung Kantor	Jumlah Sarana dan Prasarana Pendukung Gedung Kantor atau Bangunan Lainnya	Unit	2	2	2	86,000,000	2	100,000,000	2	100,000,000	2	126,811,000	2	100,000,000	SUB BAGIAN TATA USAHA	OPD Provinsi

Tabel 4.2

Sub Kegiatan Perangkat Daerah dalam Mendukung Program Prioritas
Pembangunan Daerah Tahun 2025-2029

No	Program Daerah	Rencana Aktivitas Riil	Output/Target /Volume	Program/Kegiatan / Sub Kegiatan
1	Pengembangan kebudayaan dan cagar budaya untuk pertumbuhan ekonomi serta dukungan terhadap kesejahteraan budayawan lokal	<ol style="list-style-type: none"> 1. Pemanfaatan warisan Budaya di locus Cagar Budaya 2. Ruang Ekspresi Budaya di Masyarakat 3. Apresiasi Insan Kebudayaan 4. Apresiasi Pelestari Cagar Budaya 	<ol style="list-style-type: none"> 1. 5 Event di locus Cagar Budaya 2. 5 Festival 3. Insan Kebudayaan 4 orang 4. Pelestari Cagar Budaya 4 orang 	Program Pengembangan Kebudayaan, Kegiatan Pengelolaan bud yg masyarakat pelaksana lintas daerah Kabupaten/Kota dalam 1 provinsi dan Program Pelestarian dan Pengelolaan Cagar Budaya kegiatan Pengelolaan Cagar Budaya Peringkat Provinsi.
2	Promosi budaya lokal melalui kegiatan Pameran Budaya Internasional melalui kerja sama dengan Diaspora	Diplomasi Budaya antar Negara	Pengiriman duta seni antar negara	Program Pengembangan Kebudayaan kegiatan Pengelolaan bud yg masyarakat pelaksana lintas daerah Kabupaten/Kota dalam 1 provinsi
3	Mengusulkan lagu Lir Ilir sebagai warisan budaya ke USESCO	Festival Lir ilir, Fasilitasi Warisan Budaya Dunia	2 kegiatan festival	Program Pengembangan Kebudayaan Pengelolaan bud yg masyarakat pelaksana lintas daerah Kabupaten/Kota dalam 1 provinsi
4	Melanjutkan program bahasa daerah di Pemerintah Provinsi Jawa Tengah	Review regulasi penggunaan Bahasa daerah di Jawa Tengah	1 kegiatan	Program Pengembangan Kebudayaan Pengelolaan bud yg masyarakat pelaksana lintas daerah Kabupaten/Kota dalam 1 provinsi
5.	Pembentukan	Penyusunan Data	1095 Orang	Kegiatan Pengembangan

a.	Kecamatan Berdaya Melalui : Pemberdayaan ekonomi bagi pelaku ekonomi kreatif	Base Pelaku Ekonomi Kreatif Pelatihan Pelaku Ekonomi Kreatif pada 17 Sub Sektor Ekraf Fasilitasi sertifikasi Pelaku Ekraf		Kapasitas Pelaku Ekonomi Kreatif
		Pengembangan infrastruktur ruang fisik, sarana fisik, teknologi, informasi, dan komunikasi (Creative Hub) Pengembangan Kelembagaan dan Kemitraan sampai ke Desa	5 Event	Kegiatan Penyediaan Sarana dan Prasarana KaTa Kreatif
		Penyusunan Kajian Management Strategis Pengembangan Ekraf Fasilitasi perlindungan, komersialisasi, konsultasi, dan advokasi kekayaan intelektual Bimbingan teknis dan supervisi kreativitas pada Sub Sektor Ekraf Fasilitasi Promosi dan Distribusi Produk Ekraf	5 Dokumen 500 Orang 5 Lembaga 10 Promosi	Kegiatan Pengembangan Ekosistem Ekonomi Kreatif

6.	Membangun 1.000 desa/Kampung wisata baru	<ol style="list-style-type: none"> 1. Pengembangan Sarpras Pariwisata (Bankeu) 2. Pengembangan Produk dan Event Pariwisata 3. Peningkatan pengelolaan Desa Wisata 4. Pendampingan pembentukan Desa/Kampung Wisata baru, termasuk untuk Desa Dampingan OPD 5. Pengembangan Paket Wisata yang terintegrasi antar desa 6. Pendampingan KKN Tematik 	<p>15 Lokasi</p> <p>8 Lokasi</p> <p>3.060 Orang</p>	Kegiatan Pengelolaan Daya Tarik Wisata Provinsi
		<ol style="list-style-type: none"> 7. Pelatihan kewirausahaan bagi pengelola dan masyarakat di desa wisata 8. Aktualisasi sadar wisata dan sapta pesona bagi masyarakat desa 	<p>750 Orang</p> <p>2040 Orang</p>	Kegiatan Pelaksanaan Peningkatan Kapasitas Sumber Daya Manusia Pariwisata dan Ekonomi Kreatif Tingkat Lanjutan
7.	Pelatihan 1000 konten kreator desa wisata	<ol style="list-style-type: none"> 1. Pelatihan Konten Kreator kepada Pengelola Desa Wisata 2. Pendampingan pembuatan konten pada Medsos milik Desa Wisata 	<p>3000 Orang</p> <p>5 Laporan</p>	Kegiatan Pelaksanaan Peningkatan Kapasitas Sumber Daya Manusia Pariwisata dan Ekonomi Kreatif Tingkat Lanjutan
8.	Pengembangan	<ol style="list-style-type: none"> 1. Pelatihan Konten 		Kegiatan Pelaksanaan

	<p>Destinasi Wisata alam, budaya dan religi berdasarkan potensi wilayah :</p> <p>Pengembangan wisata alam : Dieng – Wonosobo Geopark Karangsambung – Kebumen</p> <p>Pengembangan wisata budaya : Rambut Gimbal – Dieng Desa Ada Banokeling – Banyumas</p> <p>Pengembangan wisata religi : Kyai Soleh Darat - Kota Semarang Sunan Kalijaga - Demak Sunan Muria – Kudus Klenteng Liong Hok Bio – Magelang Gereja Salib Putih – Salatiga Prambanan & Borobudur – Magelang</p>	<p>Kreator kepada Pengelola Desa Wisata</p> <p>2. Pendampingan pembuatan konten pada Medsos milik Desa Wisata</p>		<p>Peningkatan Kapasitas Sumber Daya Manusia Pariwisata dan Ekonomi Kreatif Tingkat Lanjutan</p>
		<p>3. Pelatihan pengelolaan manajemen DTW</p> <p>4. Tata Kelola Masyarakat pada</p>	<p>10 Lokasi</p>	<p>Kegiatan Pengelolaan Daya Tarik Wisata Provinsi</p>

		<p>DTW</p> <p>5. Inovasi Produk/Atraksi Wisata</p> <p>6. Pengembangan Sarpras (Bankeu Kabupaten)</p>		
		<p>7. Pembinaan dan Pengawasan Usaha Pariwisata</p> <p>8. Fasilitasi TDUP Usaha Pariwisata</p> <p>9. Pengembangan Paket Wisata</p> <p>10. Penyusunan peta investasi pariwisata Jawa Tengah</p>	<p>1000 Unit Usaha</p>	<p>Penetapan Tanda Daftar Usaha Pariwisata Lintas Daerah Kabupaten/Kota dalam 1 (Satu) Daerah Provinsi</p>
		<p>11. Pengembangan Paket Wisata</p> <p>12. Wisata Pengenalan (Fam Trip) kepada Pelaku Pariwisata dari Dalam dan Luar Negeri</p> <p>13. Promosi Pariwisata di Dalam dan Luar Negeri, termasuk Travel Fair dan B to B</p> <p>14. Penyediaan materi Promosi dan informasi pariwisata melalui media,</p>	<p>15 Dokumen</p>	<p>Kegiatan Pemasaran Pariwisata Dalam dan Luar Negeri Daya Tarik, Destinasi dan Kawasan Strategis Pariwisata Provinsi</p>

		cetak, elektronik dan digital		
		<p>15. Pelatihan dan Sertifikasi Kompetensi SDM Pariwisata (Kepemanduan)</p> <p>16. Pelatihan kewirausahaan bagi pengelola dan masyarakat di sekitar DTW</p> <p>17. Aktualisasi sadar wisata dan sapta pesona bagi masyarakat</p>	850 Orang Tersertifikasi	Kegiatan Pelaksanaan Peningkatan Kapasitas Sumber Daya Manusia Pariwisata dan Ekonomi Kreatif Tingkat Lanjutan
9.	<p>Pengembangan destinasi wisata berbasis global dengan prioritas pengembangan Kawasan Borobudur, Kopeng, Rawa Pening :</p> <ul style="list-style-type: none"> - Pengembangan Kawasan Borobudur - Pengembangan Kawasan Kopeng - Pengembangan Kawasan Rawa Pening 	<p>1. Pengembangan Paket Wisata</p> <p>2. Wisata Pengenalan (Fam Trip) kepada Pelaku Pariwisata dari Dalam dan Luar Negeri</p> <p>3. Promosi Pariwisata di Dalam dan Luar Negeri, termasuk Travel Fair dan B to B</p> <p>4. Penyediaan materi Promosi dan informasi pariwisata melalui media, cetak, elektronik dan digital</p>	2 Lokasi	Kegiatan Pemasaran Pariwisata Dalam dan Luar Negeri Daya Tarik, Destinasi dan Kawasan Strategis Pariwisata Provinsi

10	Fasilitasi Kegiatan Pemasaran Pariwisata <ul style="list-style-type: none"> - Event Mancing Karimunjawa - Pesta Rakyat Hari Jadi Jawa Tengah - Travel Fair - Sunset Jazz Karimunjawa - Borobudur Jazz Festival - Fasilitasi Top 10 Event Promosi Jawa Tengah - Fasilitasi Event Promosi Pariwisata termasuk Event Budaya dan Religi 	Penyelenggaraan Event Sport dan Tourism : <ul style="list-style-type: none"> - Event Mancing Karimunjawa - Pesta Rakyat Hari Jadi Jawa Tengah - Travel Fair - Sunset Jazz Karimunjawa - Borobudur Jazz Festival - Fasilitasi Top 10 Event Promosi Jawa Tengah - Fasilitasi Event Promosi Pariwisata termasuk Event Budaya dan Religi 	53 Event	Kegiatan Fasilitasi Kegiatan Pemasaran Pariwisata Baik Dalam dan Luar Negeri
----	--	---	----------	--

1.2. Kinerja Penyelenggaraan Bidang Kebudayaan, Pariwisata dan Ekonomi Kreatif

Indikator kinerja sasaran menjadi upaya Dinas Kebudayaan, Pariwisata dan Ekonomi Kreatif Provinsi Jawa Tengah dalam melaksanakan tugas, pokok dan fungsi. Indikator kinerja tersebut diharapkan dapat dicapai dalam kurun waktu lima tahun dan dicapai bila sumber daya organisasi dan asumsi – asumsi yang digunakan dapat dipenuhi. Pencapaian indikator dinas akan memberi kontribusi bagi pencapaian indikator Rencana Pembangunan Daerah Jawa Tengah yang diproyeksikan

setiap tahunnya sebagaimana pada tabel 4.1 di bawah ini :

Tabel 4.2
Penetapan Indikator Kinerja Utama Dinas Kebudayaan, Pariwisata dan
Ekonomi Kreatif Provinsi Jawa Tengah Tahun 2025-2029

No	Indikator Kinerja Utama Perangkat Daerah	Satuan	Kondisi Awal Kinerja			Target Capaian Tahun					Kondisi Akhir Kinerja RPJMD
			2023	2024	2025	2026	2027	2028	2029	2030	
TUJUAN											
1	Indeks Pembangunan Kebudayaan	Angka	60,89	60,89	62,31	62,86	63,40	63,95	64,69	65,04	65,04
2	Rasio PDRB Penyediaan Akomodasi dan Makan Minum	%	3,4	3,56	3,50	3,60	3,72	3,84	3,94	4,04	4,04
3	Proporsi PDRB Ekonomi Kreatif terhadap PDR Ekonomi Kreatif Nasional	%	N/A	N/A	12,61	13,08	13,54	14,01	14,47	14,26	14,26
SASARAN											
1	Angka Melek Budaya	Angka	50,94	52,61	53,82	55,32	56,82	58,32	59,82	61,32	61,32
5	Pengeluaran Wisatawan	Rupiah	7.520.862	7.858.616	7.642.320	8.243.954	8.645.697	8.798.697	8.957.262	9.121.890	9.121.890
6	Nilai Tambah Ekonomi Kreatif	Juta Rupiah	N/A	66.344.465	84.344.465	102.344.465	120.344.465	138.344.465	156.344.465	174.344.465	174.344.465

Tabel 4.3
Indikator Kinerja Kunci

No	Indikator Kinerja Kunci	Satuan	Kondisi Awal Kinerja		Target Capaian Tahun					Kondisi Akhir Kinerja RPJMD	
			2023	2024	2025	2026	2027	2028	2029		2030
1	Rasio PDRB Penyediaan Akomodasi, Makan, Minum	%	3,4	3,56	3,50	3,60	3,72	3,84	3,94	4,04	4,04
2	Pertumbuhan Tamu Wisatawan Asing (Hotel Berbintang)	%	37,08	9,43	32,91	5,69	5,61	5,32	5,12	4,74	8

3	Proporsi PDRB Ekonomi Kreatif	%	N/A	N/A	12,61	13,08	13,54	14,01	14,47	14,26	14,26
4	Presentase pelaku Ekonomi Kreatif yang memiliki Kekayaan Intelektual	%	0,63	0,63	0,63	0,63	0,63	0,63	0,63	0,63	0,63

No	Indikator Kinerja Kunci	Satuan	Kondisi Awal Kinerja		Target Capaian Tahun						Kondisi Akhir Kinerja RPJMD
			2023	2024	2025	2026	2027	2028	2029	2030	
1	Presentase Jumlah Warisan Budaya yang dilestarikan	%	N/A	6,67	8,48	10,30	12,12	13,94	15,76	17,58	17,58
2	Presentase Jumlah Cagar Budaya yang didaftarkan	%	12,19	19,39	22,31	24,09	25,87	27,66	29,44	31,22	31,22
3	Jumlah Tenaga Kebudayaan yang memperoleh sertifikasi profesi dibidang kebudayaan	Angka	N/A	210	224	238	255	272	289	306	306

Tabel 4.4

Indikator Standar Pelayanan Minimal (SPM)

No	Indikator Standar Pelayanan Minimal	Satuan	Kondisi Awal Kinerja		Target Capaian Tahun						Kondisi Akhir Kinerja RPJMD
			2023	2024	2025	2026	2027	2028	2029	2030	
1	Indeks Reformasi Birokrasi	Angka	N/A	79,31	80,41	81,55	82,05	82,55	83,05	83,55	83,55
2	Indeks Manajemen Risiko Perangkat Daerah	Angka	N/A	3,01	3,02	3,03	3,04	3,05	3,06	3,07	3,07
3	Indeks kepuasan masyarakat Perangkat Daerah	Angka	N/A	75	76	77	78	79	80	81	81

BAB V

PENUTUP

Rencana strategis Dinas Kebudayaan, Pariwisata dan Ekonomi Kreatif Provinsi Jawa Tengah Tahun 2025 - 2029 merupakan dokumen perencanaan pada Dinas Kebudayaan, Pariwisata dan Ekonomi Kreatif Provinsi Jawa Tengah, yang akan menjadi panduan penyelenggaraan pembangunan bidang Kebudayaan, Pariwisata dan Ekonomi Kreatif Pemerintah Provinsi Jawa Tengah dalam mendukung pencapaian tujuan dan sasaran pembangunan daerah yang telah dituangkan dalam RPJMD Provinsi Jawa Tengah Tahun 2025-2029, khususnya yang terkait dan fokus pada urusan Kebudayaan, Pariwisata dan Ekonomi Kreatif. Terdapat substansi penting yang perlu mendapatkan perhatian guna mencapai tujuan yang telah ditetapkan, yaitu dalam pemajuan kebudayaan serta peningkatan pembangunan pariwisata dan ekonomi kreatif yang bisa dilihat dari peningkatan peran serta masyarakat secara sadar dan nyata telah melibatkan diri dalam aksi pemanfaatan warisan budaya serta perwujudan pengembangan ekonomi desa yang produktif berbasis potensi unggulan di sektor pariwisata dan ekonomi kreatif

Pada sisi konsistensi, maka Rencana strategis harus mampu menjadi instrument utama dalam evaluasi pelaksanaan program dan kegiatan, kemudian pada sisi keberlanjutan harus mampu mencerminkan gambaran tahapan setiap upaya pencapaian tujuan, dan fokus/prioritas menggambarkan orientasi perencanaan dan penyelenggaraan program dan kegiatan harus terkonsentrasi pada upaya penyelesaian permasalahan yang telah teridentifikasi dan terpetakan, sedangkan kepekaan terhadap perubahan lingkungan strategis maupun terhadap perubahan yang dipengaruhi oleh dinamika lingkungan global dimaksudkan bahwa penyelenggaraan pembangunan bidang Kebudayaan, Pariwisata dan Ekonomi Kreatif

harus mampu memberikan solusi terhadap permasalahan yang diakibatkan oleh perubahan tersebut, serta harus mampu menangkap dan memanfaatkan setiap peluang yang tercipta akibat dari adanya perubahan.

Dipahami pula bahwa dalam kerangka penyelenggaraan program/kegiatan terdapat faktor penting yang akan sangat memberikan dampak terhadap pencapaian target kinerja. Faktor ini adalah ketersediaan anggaran yang telah ditetapkan selaras dengan target kinerja. Kondisi yang mungkin terjadi adalah tidak terpenuhinya anggaran akibat ketersediaan anggaran yang terbatas atau belum sesuai dengan perencanaan awal. Pada kondisi ini, maka hal yang patut menjadi perhatian adalah penetapan distribusi anggaran secara cermat dan tepat sesuai target utama/prioritas yang berdampak langsung terhadap layanan publik yang disertai dengan upaya pemanfaatan anggaran yang efektif dan efisien, serta dengan menggali dan mengarahkan setiap sumber daya yang dimungkinkan untuk mendorong pencapaian target kinerja yang telah ditetapkan.

Berkaitan dengan hal tersebut, maka diperlukan dukungan, partisipasi, kesungguhan/komitmen, dan tanggungjawab bersama dari seluruh pihak dan komponen masyarakat, yang disertai kesadaran bahwa pemahaman terhadap layanan penyelenggaraan pembangunan Kebudayaan, Pariwisata dan Ekonomi Kreatif menjadi bagian kerja bersama untuk mencapai tujuan yang telah ditetapkan.

Semarang, September 2025

KEPALA DINAS

KEBUDAYAAN, PARIWISATA DAN

EKONOMI KREATIF

PROVINSI JAWA TENGAH

.....